

# Муайянкунандаи набототи чарогоҳу алафзори Тоҷикистон ва усули баҳодиҳии ҳосилнокии онҳо

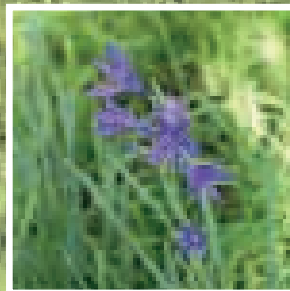

Маблағгузор:



Иттиҳоди Аврупо

## FLERMONECA

Идоракунии ҷангалҳо ва гуногуншаклии биологӣ,  
аз он ҷумла мониторинги ҳолати муҳити зист

Дар амал татбиқкунанда:

**giz** Deutsche Gesellschaft  
für Internationale  
Zusammenarbeit (GIZ) GmbH

ББК 42.2 (2 тоҷик)

М 75

Тақризгарон: И. Қудратов - д.и.б. профессор, мудири озмоишгоҳи захираи гербарияи Институти ботаника, физиология ва генетикаи растании АИҚТ;  
А. Ҳалимов – дотсент, мудири кафедраи ботаникаи ДМТ.

## **Муайянкунандаи набототи чарогоҳу алафзори Тоҷикистон ва усули баҳодиҳии ҳосилнокии онҳо**

М75 Дар Тоҷикистон. –Душанбе, 2015 – 154 с.

ISBN 978-99947-49-74-4

Ин нашрия бо дастгирии молиявии Иттиҳоди Аврупо тавассути лоиҳаи FLERMONECA (Идоракунии ҷангалҳо ва гуногуншаклии биологӣ, аз он ҷумла мониторинги ҳолати муҳити зист), ки аз тарафи Deutsche Gesellschaft für Internationale Zusammenarbeit (GIZ) GmbH (Ҷамъияти Олмон оид ба ҳамкорихои байналмилалӣ) дар Осиеи Марказӣ амалӣ мегардад чоп шудааст.

Нашрияи мазкур аз тарафи Абдулло Мадаминов - мудири лабораторияи экология ва захираи растаниҳои Институти ботаника, физиология ва генетикаи растании Академияи илмҳои Ҷумҳурии Тоҷикистон ва коркунони лоиҳаи FLERMONECA Катрин Улеманн ва Умед Ваҳобов тайёр карда шудааст.

Дар ин нашрия суратҳои GIZ ва суратҳо аз сомонаи <http://plantarium.ru> истифода бурда шудаанд.

М 75

**ISBN 978-99947-49-74-4**

© Лоиҳаи EU FLERMONECA, 2015

© GIZ, 2015

## Мундарица

Муқадимма .....	3
<b>1. Набототи чарогоху алафзори Тоҷикистон .....</b>	<b>5</b>
АВРУК .....	7
АДРАСМОНИ ТУРКИСТОНӢ .....	8
АНЧИБАРИ ТЕППАГИ .....	9
АСАЛРИШҚА .....	10
АСТРАГАЛИ ПУПИНАҚДОР .....	11
АСТРАГАЛИ БОРНМИЮЛЛЕР .....	12
АСТРАГАЛИ ҒАЛАТИ .....	13
АСТРАГАЛИ СИВЕРС .....	14
АСТРАГАЛИ ШМАЛГАУЗЕН .....	15
АСТРАГАЛИ ШУБУҶАОМЕЗ .....	16
АЧИРИҚ .....	17
АҶАЛГИЁҶ .....	18
БАРГИЗУФИ НЕШТАРБАРГ .....	19
БАРЧАКИ ТУРКИСТОНӢ .....	20
БОМАС .....	21
БУЗГАНДУМИ СЕДЮЙМИ .....	22
БҮЙМОДАРОНИ ТАБУЛҒАШАК .....	23
ВАЛДИРҒОН .....	24
ГАНДУМАК .....	25
ГУЛИГОВАКИ ФАХШУДА .....	26
ГҶСОЛАЧИМАК .....	27
ГҶСФАНДҲОР .....	28
ҒАРАБ .....	29
ҒАРМАШ .....	30
ҒЕША .....	31
ҒЕШАИ БАДБҮЙНАМО .....	32
ҒЕШАИ ТУРКИСТОНӢ .....	33
ҒИЖМАЛОСИ ЭЛЛИПСШАКЛ .....	34
ҒОЗИПИЁЗИ ОЛГА .....	35
ДОДҲОҶИ ШАХШУЛ .....	36

ДОДҲОҶИ СҶРОҲДОР, ЧОЙКАҲАҚ .....	37
ЗАРАНДИЗИ ГУНОГУНБАРГ .....	38
ЗАРБАТИ ЗАРАФШОНӢ .....	39
ЗУҒОИ ЗАРАВШОНӢ .....	40
ИЗЕН .....	41
ИСПАНД .....	42
ИСПИРУСИ ЗАРЧАТОБ .....	43
ИСПИРУСИ ЛЕМАН .....	44
КАБУДСАРАКИ КАҒҚОЗИ .....	45
КАВАРИ ХОРДОР .....	46
КАМОЛИ КУҲИСТОНӢ .....	47
КАМОЛИ ТОҶИКИ .....	48
КОВИЛИ МҶЙМОНАНД .....	49
КОСНӢ .....	50
ҚАЛМОЧ .....	51
ҚАТРАБОРОНИ БАЛЧУВОНӢ .....	52
ҚАТРАБОРОНИ ЗАРАВШОНӢ .....	53
ҚАТРАБОРОНИ ЗЕБО .....	54
ҚАТРАБОРОНИ ҚАДБАЛАНД .....	55
ҚАТРАБОРОНИ ФАРҒОНАГИ .....	56
ҚАТРАБОРОНИ ХУРОСОНӢ .....	57
ҚАТРОНИ КОЧИ .....	58
ҚИЁКИ СИЛИНДРИ .....	59
ҚОҚҶИ БИНИДАРОЗ .....	60
ҚҶТУРГИЁҶИ ЧУНҒОРИ .....	61
ЛЕПТАЛЕУМИ РЕСМОНБАРГ .....	62
ЛИҒТОКИ ТОКБАРГ .....	63
ЛОЛАҚАЗОҚ .....	64
МАРГИ МОҶИ .....	65
МАРЗ .....	66
МАРЗАНГҶШИ БАЛАНДКУҲИ .....	67
МАРҚОНГУЛАКИ КОБУЛИ .....	68
МАСТАК .....	69
МОМОЧУЧУКИ ТОТОРИ .....	70
МОРТУК .....	71
МУЛКАК .....	72

МУНДАЛОҚИ АНБЎҲХОР	73
МУНЧИ ТУНУКБАРГ	74
МУШКМУЯ	75
НАХУДАК	76
ПАРПИГУЛИ ОЛИВЬЕ	77
ПИЁЗИ ФЕДЧЕНКО	78
ПУДИНАИ ОСИЁЙ	79
РАЙГРАСИ МУҚАРРАЙ	80
РЎБОХДУМИ ЗАРАВШОНЙ	81
САКСАВУЛИ СИЁҲ	82
СЕБАРГАИ САФЕД	83
СЕБАРГАИ СУРХ	84
СИДИРКИ БЕБАРГЧА	85
СИДИРКИ ЧАМАНЙ	86
СИЧИ КАЛОН	87
СИЧИ ҲИСОРЙ	88
СУС	89
СЎЗОКГИЁҲИ БУТТАНАМО	90
СЎЗОКГИЁҲИ БУХОРОЙ	91
ТАҚТАҚ	92
ТАЛХАК	93
ТАЛХАКБУЯ	94
ТАРХУН	95
ТЕРЕСКЕН	96
ТОРОН	97
ТУТҒЎЗАКИ БИСЁРНИКОҲЙ	98
ТУТИКАЛЙ	99
УШТУРХОРИ ҚИРҒИЗЙ	100
УШТУРХОРИ ХОКИСТАРРАНГ	101
ХАНДАЛАБ	102
ХАРАКХОРИ САМАРКАНДИ	103
ХАРДУМА	104
ХАСАККУЧАЛА	105
ХОРАЛАФИ АЛПЙ	106
ХОРАЛАФИ БИСЁРСАР	107
ХОРАЛАФИ ТОБОН	108

ЧАНОРАК	109
ЧАТИРИ КАЛОНГУЛ	110
ЧАТИРИ ТУРКИСТОНЙ	111
ЧОҚАЛАИ САРБЕХ	112
ЧОРМОГАК	113
ЧАВДАРАКИ ВАЛЕЗИЯГЙ	114
ЧАВДАРАКИ СУРХ	115
ЧАВИ ПИЁЗАКОР	116
ЧАВИ ТУРКИСТОНЙ	117
ЧАВСАРАКИ БЕШЎГ	118
ЧОРЎБАКИ ЧАМАНЙ	119
ЧОРУБАК ПИЁЗАҚДОР	120
ШАҒАЛАК	121
ШАҚОИҚИ БОЙСУНЙ	122
ШАҚОИҚИ БУХОРОЙ	123
ШИБОҒИ БАЛҶУВОНЙ	124
ШИБОҒИ КЎҲИМУҒУЛ	125
ШИБОҒИ СУҒДЙ	126
ШИБОҒИ ЧОРУБЙ	127
ШУЛҲАИ ПАУЛСЕН	128
ШЎРАКИ ТУРКИСТОНЙ	129
ШЎРАЧИРИҚ	130
ЭЛЕОСТИКТАИ КЎТОҲМУЙ	131
ЮҒАН	132
ЮНУЧҚАИ ДУРУШТ	133
ЮНУЧҚАИ ЛУНДАШАКЛ	134
ЮНУЧҚАИ МУҚАРРАЙ	135
ЮНУЧҚАИ ХУРД	136

**2. Усули баҳодиҳии ҳосилнокии чарогоҳҳо** ..... 137

## Муқадимма

Чарогоху алафзорҳои табиӣ Тоҷикистон бештар аз 3,9 млн гектар буда, дар минтақаҳои гуногун - аз водиҳои гармсёр то баландкӯҳҳо паҳн шудааст. Иқлиму ҳоқҳои гуногун сабабгори асосии набототи гуногуни чарогоху алафзор аст. Дар таркиби набототи чарогоҳ бештар аз 1000 намуди растаниҳои гулдор – алафҳои яксолаю бисёрсола, буттаю нимбуттаҳо вомерҳанд. Физонокии растаниҳои лубиёгӣ ва хӯшадор, ки асоси хӯроки чорво мебошанд, дар чарогоҳҳо баланд аст, чунки дар давраи чаридан чорво растаниҳои хӯрокиро барвақт, дар вақти майсаю навдаронӣ истеъмол мекунанд. Дар ин давра миқдори сафеда дар баргу пояи растаниҳои хӯшадор ба 15-20% мерасад. Дар чарогоҳҳо маҳсулнокии чорво назар ба парвариши оғилӣ 25-40% афзуда, сифати маҳсулот бештар ва арзиши асосии он 20-30% кам мешавад. Дар чарогоҳҳо намудҳои гуногуни растаниҳои хӯрданбоб ва ғайри хӯроки вомерҳанд, ки чорво онҳоро истеъмол менамояд. Ҳоло таркиби набототи чарогоҳҳо саҳт коҳиш ёфтааст, дар алафзор бештар растаниҳои хордору захрнок ва қадпаст мерӯянд. Аз ин лиҳоз, ҳосили умумии алафзор зиёд бошад ҳам, миқдори хӯроки чорво хеле кам аст. Масалан, дар чарогоҳҳои наздикӯҳии аксари ноҳияҳо бештар растаниҳои эфемерӣ, аҷириқ ва гусолачиммак ба чашм мерасад. Ин растаниҳо ба аз меёр зиёд чаронидани чорво тобоваранд, чунки решаи боқувват доранд, вале ҳосилнокии онҳо назар ба ҷави пиёзакдор, хардума ва гандумак паст аст.

Пурмаҳсул истифодабарии чарогоҳҳо ба хӯрданбобии растаниҳои таркиби алафзор алоқаи зич дорад. Миқдори растаниҳои хӯрданбоб ва сифатнокии онҳо маҳсулнокии чарогоҳро муайян менамояд. Дар чарогоҳҳои наздикӯҳии вилояти Хатлон растаниҳои бештарини хӯроки чорво мерӯянд. Масалан, қорубак, нахудақ, ҷави пиёзакдор, хардума, мунҷ намудҳои авлоди юнучқа, қатраборон, ва ғайра алафҳои бештарини чарогоҳҳои баҳорӣ ва тобистона ба ҳисоб мераванд. Аммо солҳои охир миқдори онҳо дар чарогоҳҳои таназзулёфта хеле кам шудааст. Шинохтан ва дониستاني хусусияти биологӣ, экологӣ ва аҳамияти хоҷагии онҳо барои ҳифз ва истифодаи устувори чарогоҳу алафзори табиӣ зарур аст. Ҳамин тавр, дониستاني растаниҳои ғайрихӯроки, аз он ҷумла растаниҳои шифобахш, ғизой, техникӣ, захрнок ва ғайра барои бештар кардани истифодабарии чарогоҳҳо кӯмак мерасонад ва самаранокии истифодабарии чарогоҳро бештар мегардонад.



# 1. Набототи чарогоҳу алафзори Тоҷикистон







## АВРУК

*Perovskia scrophulariifolia* Bunge.

## АВРУК

*Perovskia scrophulariifolia* Bunge.

Хусусияти биоморфологӣ	Буттаи баландиаш 60 - 120 см буда, пояш бисёр, рост ва бо мӯякҷаҳои сафед пӯшидашуда мебошад. Баргаш байзашакли дурушт буда, ранги гулаш бунафши сафедчатоб аст.
Хурданбоб	Дар чарогоҳ чорво онро намехӯрад.
Мавсими истифодабарӣ	—
Карати истифодабарӣ	—
Ареал ва маҳалли рушд	Дар ҳамворию нишебихоии наздикӯҳии қаторкӯҳҳои Қурама, Туркистон, Зарафшон, Ҳисору Дарвоз, дар манотиқи ҷангалзори гармсёр, алафзори саваннамонанд, арчазору даштҳо, заминҳои қумзори санглох, дар баландии 1000 - 2400 м аз сатҳи баҳр мерӯяд.
Ғизонокиӣ	Алафи заҳрнок буда, дар таркибаш то 0,45% равғани эфирӣ дорад.
Аҳамияти иқтисодӣ ва экологӣ	Растании техникӣ ва шифобахш буда, миқдори он дар табиат кам шуда истодааст.
Сохти наботот	Томиллярҳо.



**АДРАСМОНИ ТУРКИСТОНӢ**  
*Adonis turkestanicus (Korsh.) Adolf.*

## АДРАСМОНИ ТУРКИСТОНӢ *Adonis turkestanicus (Korsh.) Adolf.*

Хусусияти биоморфологӣ	Гиёҳи худруи бисёрсола буда, баландиаш 30 - 80 см аст. Пояш бисёр, рост, сербаргу мӯяқдор буда, ранги гулаш зард аст.
Хурданбоб	Чорво намехӯрад.
Мавсими истифодабарӣ	—
Карати истифодабарӣ	—
Ареал ва маҳалли рушд	Дар минтақаҳои қаторкӯҳҳои Туркистон, Зарафшон, Ҳисору Дарвоз, Тоҷикистони Ҷанубӣ ва Шарқӣ, дар манотиқи набототи даштӣ, марғзори субаллӣ, саваннамонанд (камолу юғанзор), хоралаф, дар баландии 2200 - 3200 м аз сатҳи баҳр мерӯяд.
Ғизонокӣ	Растани заҳрнок буда, дар таркибаш гликозиди адонилин ва алкалоидҳо дорад
Аҳамияти иқтисодӣ ва экологӣ	Растани шифобахш аст. Алафзори он хокро аз таназзул ҳифз менамояд.
Сохти наботот	Даштӣ.



**АНЦИБАРИ ТЕППАГӢ**  
*Geranium collinum* Steph.

## АНЦИБАРИ ТЕППАГӢ

*Geranium collinum* Steph.

Хусусияти биоморфологӣ	Алафи бисёрсола буда, баландиаш 15 - 30 см аст. Пояаш рост, сершоҳ, борик ва мӯяқдор мебошад. Решаи асосиаш ғафс буда, решаҳои паҳлугияш дарози борик ҳастанд. Баргаш гирдаки гурдашакл, ба паллаҳо буридашуда ва дорои думчаи дароз мебошад. Гулаш калони бунафшаранг, арғувонӣ ё гулобӣ мешавад.
Хӯрданбоб	Чорвои хурд нағз меҳӯрад.
Мавсими истифодабарӣ	Тобистон.
Карати истифодабарӣ	1-маротиба моҳи июн-июл.
Ареал ва маҳалли рушд	Дар ҳамаи минтақаҳои Тоҷикистон (ғайр аз Помири Шарқӣ), дар манотиқи набототи марғзор ва даштҳо, дар лаби дарёҳо, заминҳои санглох, дар баландии 800 - 2700 м аз сатҳи баҳр месабзад.
Ғизоноки	Алафи хушқаш (давраи гулкунӣ) дар таркиби худ 9,6% протеин, 2,8% рағван, 23,1% бофтаҳои дурушт (клетчатка), 9,4% хокистар ва 55,1% моддаҳои қиёмии бенитроген дорад.
Аҳамияти иқтисодӣ ва экологӣ	Хӯроки чорво ва шифобахш буда, хокро аз таназул ҳифз менамояд.
Сохти наботот	Марғзор, даштҳо.

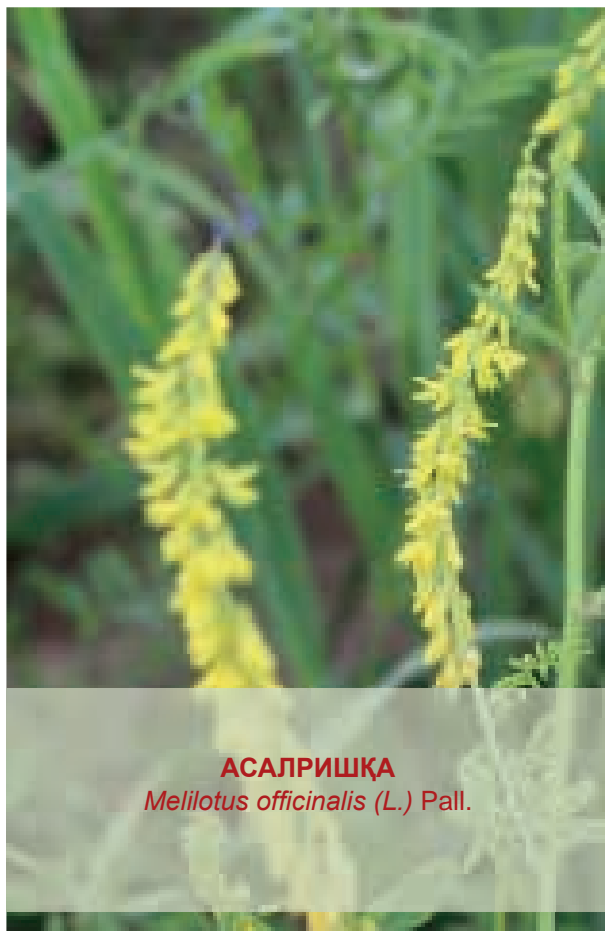

**АСАЛРИШҚА**  
*Melilotus officinalis (L.) Pall.*

## АСАЛРИШҚА *Melilotus officinalis (L.) Pall.*

Хусусияти биоморфологӣ	Алафи як ё дусола буда, пояш рости сершоҳ аст ва баландиаш то 2 м мешавад. Баргаш думчадор, себарга, рӯяш суфта, ва аз поён патдор ҳаст. Хушагулаш 30 - 75-гула. Гулаш зард ва хӯшбӯ аст. Мевааш (ғилофак) 1 - 2-тухм дорад. Тухмаш байзашакли зардчатоб аст.
Хӯрданбоб	Дар чарогоҳ баргу пояи наврустаи онро моли майда меҳӯрад. Хошок, тарбеда, силос ва орди алафии онро чорво хуб меҳӯрад.
Мавсими истифодабарӣ	Баҳор.
Карати истифодабарӣ	1 маротиба-моҳҳои апрел-июн.
Ареал ва маҳалли рушд	Дар алафзори заминҳои партов ва чарогоҳҳои таназзулфти қаторкӯҳҳои Қурама, Зарафшон, Ҳисору Дарвоз, водии чанубу шарқи Тоҷикистон, дар баландии 550 - 2600 м аз сатҳи баҳр мерӯяд. Дар манотиқи набототи саваннамонанд, даштӣ, ҷангалзори гармсёр, паҳнбарг, буттазор ва арчазор месабзад.
Ғизонокӣ	Алафи хушқаш дар таркиби худ 22,8% протеин, 3,3% раған, 22,8% бофтаҳои дурушт, 10,4% хокистар ва 40,7% моддаҳои қиёмии бенитроген дорад.
Аҳамияти иқтисодӣ ва экологӣ	Растани мазкур хӯроки чорво, шифобахш, асалофар буда, алафзори хокро серҳосил ва аз шусташавию бодлесӣ ҳифз менамояд.
Сохти наботот	Даштӣ.

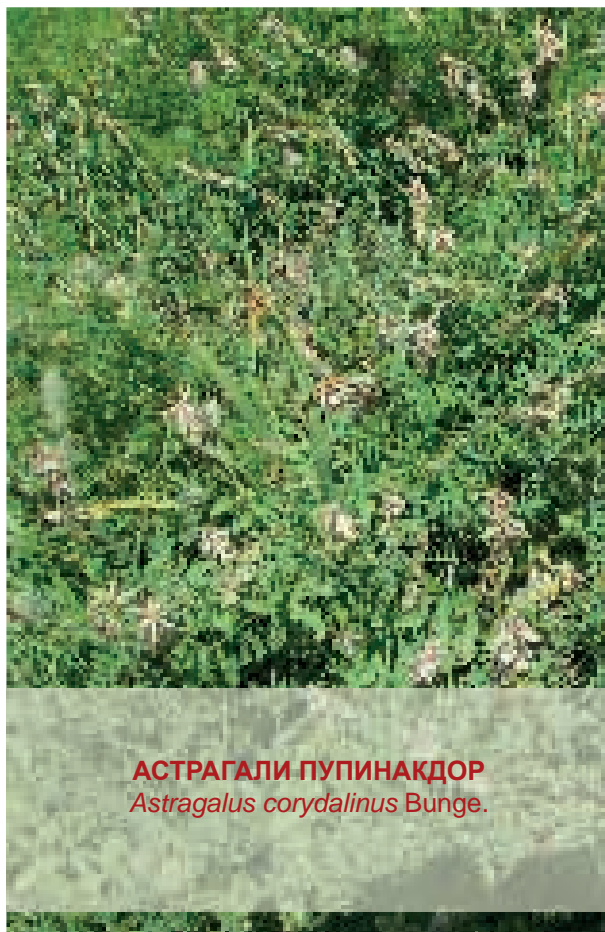

**АСТРАГАЛИ ПУПИНАҚДОР**  
*Astragalus corydalinus* Bunge.

## АСТРАГАЛИ ПУПИНАҚДОР *Astragalus corydalinus* Bunge.

Хусусияти биоморфологӣ	Растани бисёрсолаи лубиёғӣ бо баландии 25 - 70 см буда, хокистарранги кундаш калон аст. Пояаш рости бисёр, қиррадор ва мӯяқдор мебошад. Дарозии 5 - 10 см буда, аз 5 - 12 чуфт сафҳа ташаккул меёбад. Ранги гулаш зарди хира аст.
Хӯрданбоб	Чорво нағз меҳӯрад.
Мавсими истифодабарӣ	Тобистон.
Карати истифодабарӣ	Як маротиба дар моҳи июл.
Ареал ва маҳалли рушд	Дар минтақаҳои қатрқӯҳҳои Зарафшон, Ҳисору Дарвоз, Тоҷикистони Ҷанубӣ ва Шарқӣ, дар манотиқи набототи ҷангалзорҳои гармсёр, паҳнбарг, арҷазор, саваннамонанд (гандумакзор, камолу юғанзор), даштҳо, дар баландии 1300 - 3200 м аз сатҳи баҳр воমেҳӯрад.
Ғизоноқӣ	Алафи хушқаш 21,4% протеин, 1,6% раған, 24,3% бофтаҳои дурушт, 6,0% хокистар ва 46,7% моддаҳои қиёмии бенитроген дорад.
Аҳамияти иқтисодӣ ва экологӣ	Растани мазкур хӯроки чорво аст. Ӯ нитрогени ҳаворо ба воситаи лундабактериаро дар худ ҷамъ оварда, хокро ҳосилхез мегардонад ва ҳифз менамояд.
Сохти наботот	Ҷангалзорҳои паҳнбарг ва саваннамонанд.



**АСТРАГАЛИ БОРНМЮЛЛЕР**  
*Astragalus bornmullerianus* B. Fedtsch.

**АСТРАГАЛИ БОРНМЮЛЛЕР**  
*Astragalus bornmullerianus* B. Fedtsch.

Хусусияти биоморфологӣ	Буттаи хордор бо баландии 10-20 см буда, сабзи хокистарранг аст, ки қабати болиштмонанди ковокро ташкил медиҳад. Навдаҳои рости кӯтоҳ дорад. Дарозии баргаш 2-5см буда, аз 5-8 чуфт сафҳа иборат аст ва ранги гулаш зарди сабзчатоб мебошад.
Хӯрданбоб	Дар чарогоҳ қорво намехӯрад.
Мавсими истифодабарӣ	—
Карати истифодабарӣ	—
Ареал ва маҳалли рушд	Дар қаторкӯҳҳои Зарафшон, Хисору Дарвоз, Тоҷикистони Шарқӣ, Помири Ғарбӣ, дар баландии 2000-3800 м аз сатҳи баҳр дар минтақаҳои саваннамонанд, даштҳо, арчазор, нишебиҳои санглохзор вомехӯрад.
Ғизонокӣ	Растани истеъмолнашаванда мебошад.
Аҳамияти иқтисодӣ ва экологӣ	Болиштаки он хокро аз бодлесӣ ва шусташавӣ ҳифз менамояд.
Сохти наботот	Трагакант, хоралаф



**АСТРАГАЛИ ҒАЛАТӢ**  
*Astragalus mirabilis* Lipsky.

## АСТРАГАЛИ ҒАЛАТӢ *Astragalus mirabilis* Lipsky.

Хусусияти биоморфологӣ	Растании бисёрсолаи лубиёғӣ бо баландии 20 - 40 см буда, шоҳаҳояш оддии дарозиашон 1 - 10 см аст. Дарозии баргаш 15 - 30 см аст, ки аз 15 - 25 ҷуфт сафҳа иборат мебошад. Ранги гулаш зард аст.
Хурданбоб	Чорво нағз меҳӯрад.
Мавсими истифодабарӣ	Баҳор.
Карати истифодабарӣ	2 маротиба дар моҳи апрел-май.
Ареал ва маҳалли рушд	Дар минтақаҳои қаторкӯҳҳои Ҳисору Дарвоз, Тоҷикистони Чанубӣ, дар манотиқи набототи ҷангалзорҳои гармсёр, паҳнбарг, арчазор, саваннамонанд, хардумую гандумакзор, камолу настанзор, дар баландии 900-2700 м аз сатҳи баҳр во меҳӯрад.
Ғизонокӣ	Алафи хушқаш дар таркиби худ 20,0% протеин, 2,6% рағван, 24,6% бофтаҳои дурушт, 11,6% хокистар ва 41,1% моддаҳои қиёмии бенитроген дорад.
Аҳамияти иқтисодӣ ва экологӣ	Ӯ нитрогени ҳаворо ба воситаи лундабakterияҳо дар худ ҷамъ оварда, хокро ҳосилхез ва ҳифз менамояд.
Сохти наботот	Ҷангалзорҳои паҳнбарг ва гармсёр, саваннамонанд.

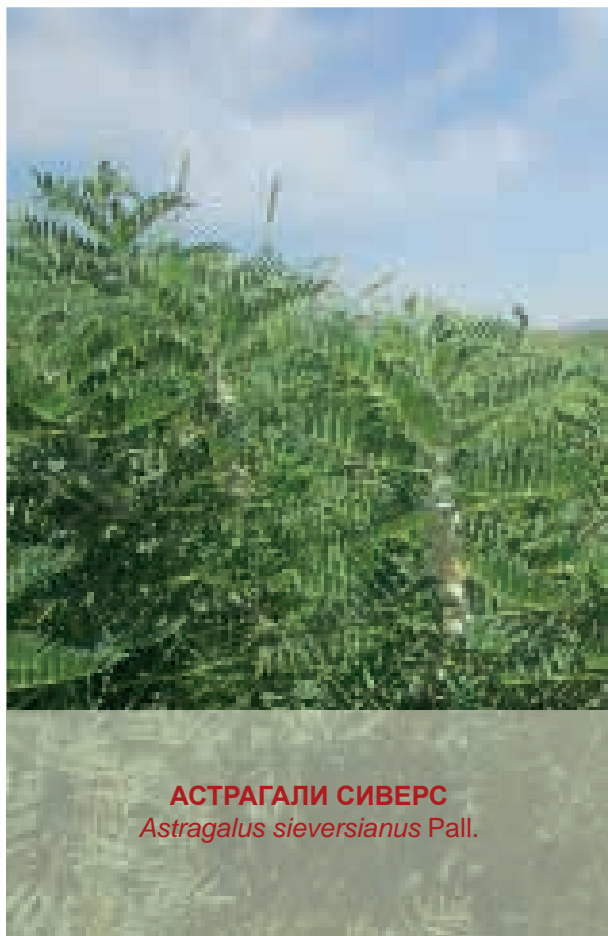

## АСТРАГАЛИ СИВЕРС *Astragalus sieversianus* Pall.

Хусусияти биоморфологӣ	Растани бисёрсолаи лубиёгӣ аст. Пояш рост, ғафс, сахт, сершоҳ ва бо мӯякҳои зиёди сафед пӯшида шудааст, ки баландиаш 60-150 см мешавад. Дарозии баргаш 15-30 см аст, ки аз 8-12 чуфт сафҳа иборат буда, ранги гулаш зарди хира мебошад.
Хӯрданбоб	Дар давраи сабзиш чорво мехӯрад.
Мавсими истифодабарӣ	Баҳор.
Карати истифодабарӣ	Як маротиба дар моҳи май.
Ареал ва маҳалли рушд	Дар минтақаҳои қаторкӯҳҳои Қурама, Зарафшон, Ҳисору Дарвоз, Тоҷикистони Ҷанубӣ ва Шарқӣ, дар манотиқи набототи ҷангалзорҳои гармсёр, паҳнбарг, арчазор, саваннамонанд, дар баландии 1000-2500 м аз сатҳи баҳр вомехӯрад.
Ғизоноқӣ	Алафи хушқаш дар таркиби худ 17,2% протеин, 2,5% равған, 23,3% бофтаҳои дурушт, 5,0% хокистар ва 52,0% моддаҳои қимми бениโตรген дорад.
Аҳамияти иқтисодӣ ва экологӣ	Серҳосил. Ҷ нитрогени ҳаворо ба воситаи лундабактерияҳо дар худ ҷамъ оварда, хокро ҳосилхез ва ҳифз менамояд.
Соҳти наботот	Ҷангалзорҳои паҳнбарг ва гармсёр, саваннамонанд.





**АСТРАГАЛИ ШМАЛГАУЗЕН**  
*Astragalus schmalhauseni* Bunge.

## АСТРАГАЛИ ШМАЛГАУЗЕН *Astragalus schmalhauseni* Bunge.

Хусусияти биоморфологӣ	Растани яқсолаи лубиёғи буда, баландиаш 30-70 см, пояш оддӣ, рост, сершох ва бо мӯякҷаҳои сафеду сиёҳ пӯшида шудааст. Дарозии баргаш 6-10 см буда, аз 6-12 ҷуфт сафҳа иборат мебошад. Гулаш сафедчаранг аст.
Хӯрданбоб	Чорво нағз меҳӯрад.
Мавсими истифодабарӣ	Баҳор.
Карати истифодабарӣ	Як маротиба дар моҳи май.
Ареал ва маҳалли рушд	Дар гирду атрофи Хучанд, қаторкӯҳҳои Туркистон, Ҳисору Дарвоз, Тоҷикистони Ҷанубӣ, дар минтақаҳои набототи саваннамонанд, ҷангалзорҳои гармсёр, паҳнбарг, арчазор, ҷавдору гандумзор, камолу юғанзор, дар баландии 400-2100 м аз сатҳи баҳр вомеҳӯрад.
Ғизоноқӣ	Алафи хушқаш дар таркиби худ 21,6% протеин, 3,0% раған, 21,3% бобтаҳои дурушт, 10,0% хокистар ва 44,1% моддаҳои қиёмии бенитроген дорад.
Аҳамияти иқтисодӣ ва экологӣ	Ҷу нитрогени хаворо ба воситаи лундабakterияҳо дар худ ҷамъ оварда, ҷарогоҳоро ҳосилхез мегардонад
Сохти наботот	Саваннамонанд, ҷангалзори гармсёр.



**АСТРАГАЛИ ШУБҲАОМЕЗ**  
*Astragalus quisqualis* Bunge.

## **АСТРАГАЛИ ШУБҲАОМЕЗ** *Astragalus quisqualis* Bunge.

Хусусияти биоморфологӣ	Растании бисёрсолаи лубиёғӣ буда, пояш рости сурхчатоб, сахт, сершоҳ, суфта, мӯяқояш кам ва баландиаш 40-90 см мебошад. Дарозии баргаш 12-18 см аст, ки аз 12-16 ҷуфт сафҳа иборат мебошад. Ранги гулаш зарди хира аст.
Хӯрданбоб	Растании хӯроки чорво.
Мавсими истифодабарӣ	Баҳор, зимистон (хошок).
Карати истифодабарӣ	Як маротиба дар моҳи май.
Ареал ва маҳалли рушд	Дар минтақаҳои қаторкӯҳҳои Зарафшон, Ҳисору Дарвоз, Тоҷикистони Чанубӣ ва Шарқӣ, ҷангалзорҳои гармсёр, паҳнбарг, арчазор, набототи саваннамонанд (юғанзор), дар баландии 850-3600 м аз сатҳи баҳр вомехӯрад.
Ғизоноқӣ	Алафи хушқаш дар таркиби худ 18,6% протеин, 1,5% равған, 25,7% бофтаҳои дурушт, 8,0% хокистар ва 46,2% моддаҳои қиёмии бенитроген дорад.
Аҳамияти иқтисодӣ ва экологӣ	Он нитрогени ҳаворо ба воситаи лундабakterияҳо дар худ ҷамъ оварда, ҳокро ҳосилхез ва ҳифз менамояд.
Сохти наботот	Ҷангалзорҳои паҳнбарг ва гармсёр, саваннамонанд.



**АЧИРИҚ**  
*Cynodon dactylon (L.) Pers.*

## АЧИРИҚ *Cynodon dactylon (L.) Pers.*

Хусусияти биоморфологӣ	Гиёҳи бисёрсолаи, хўшадори, худрӯй аст. Пояаш сербарг буда, аз ибтидо ба шохаҳои бисёр тақсим шуда, баландиаш 10-80 см мешавад. Баргаш на-штаршакли саҳт аст. Хўшагулаш панҷамонанд (ҳар кадомаш аз 3-8 хўшаҳои борик иборат аст). Ачириқ дар шароити табиӣ асосан аз реша ва пояаш зиёд мешавад.
Хурданбоб	Ачириқро дар чарогоҳ чорво нағз (60-70%) мехўрад, чун «алафи бермудӣ» машҳур аст. Алафзори он ба чаронидани чорво устувор буда, хошоки он серғизост.
Мавсими истифодабарӣ	Тобистон, тирамоҳ, зимистон.
Карати истифодабарӣ	2-3 маротиба дар давоми сабзиш.
Ареал ва маҳалли рушд	Дар чарогоҳҳои доманакўху миёнакўхӣ қаторкўҳҳои Қурама, Ҳисору Дарвоз, Тоҷикистони Ҷанубӣ бештар вомехўрад. Дар нишебихою пастхамиҳои минтақаҳои хокҳои хокистарранг ва чигарранг, шўрзамин ва манотиқи набототи алафзори саваннамонанд дар баландии 350-1500 м аз сатҳи баҳр месабзад.
Ғизонокӣ	Алафи хушқаш дар таркиби худ 9,3% протеин, 25,6% бофтаҳои дурушт, 2,5% раған, 6,8% хокистар ва 55,8% моддаҳои қиёмии бенитроген дорад.
Аҳамияти иқтисодӣ ва экологӣ	Хўроки чорво ва растании шифобахш буда, бо решаҳои турмонандаш хокро аз таназзул ва нобудшавӣ ҳифз мекунад. Ба хушкӣ ва шўрзамин тобовар аст. Онро барои сабзпўш кардани аэродромҳо, майдонҳои варзишӣ, гулбоғу хиёбонҳои истифода мебаранд.
Соҳти наботот	Саванноидҳо.



**АҶАЛГИЁҶ**  
*Aconitum rotundifolium* Kar. et Kir.

## АҶАЛГИЁҶ

*Aconitum rotundifolium* Kar. et Kir.

Хусусияти биоморфологӣ	Растани бисёрсола бо баландии 10 - 65 см буда, пояш рост, қиррадор ва мӯяқдор аст. Барғҳояш панҷашакл ва хӯшагулаш ғичилшакли кӯтоҳ буда, ранги гулҳояш бунафшаранг аст. Решааш дорои 2 лӯндаи эллипшакл мебошад.
Ҳурданбоб	Растани захрнок аст ва ҳангоми истеъмоли он чорво заҳролуд мешавад.
Мавсими истифодабарӣ	Тирамоҳ.
Карати истифодабарӣ	1 маротиба
Ареал ва маҳалли рушд	Дар марғзори субалпии қаторкӯҳҳои Ҷисору Дарвоз, Помири Шарқӣ, дар баландии аз 3200 то 4400 м аз сатҳи баҳр мерӯяд.
Ғизонокӣ	Паст.
Аҳамияти иқтисодӣ ва экологӣ	Дар тиббӣ халқӣ истифода мешавад, тартибдиҳандаи гуногуншакли биологӣ буда, хокро аз таназзул ҳифз менамояд.
Сохти наботот	Марғзор.



**БАРГИ ЗУФИ НЕШТАРБАРГ**  
*Plantago lanceolata L.*

## БАРГИ ЗУФИ НЕШТАРБАРГ

*Plantago lanceolata L.*

Хусусияти биоморфологӣ	Гиёҳи хурдуи бисёрсола бо баландии 10 - 80 см буда, баргаш нештаршакли дарозрӯя (дарозиаш 10 - 20 см) ва лаби сафҳа яклухт аст. Тӯдагулаш силиндршакл мебошад.
Хӯрданбоб	Чорво намехӯрад.
Мавсими истифодабарӣ	—
Карати истифодабарӣ	—
Ареал ва маҳалли рушд	Дар минтақаҳои қаторкӯҳҳои Қурама, Туркистон, Зарафшон, Ҳисору Дарвоз, Тоҷикистони Ҷанубӣ ва Шарқӣ, Помири Ғарбӣ, дар ҷойҳои сернам, замнҳои партов, ҷарогоҳҳои таназзулӯфта, манотиқи набототи саваннамонанд, ҷангалзори паҳнбарг, марғзори субалпӣ, дар баландии 600 - 3400 м аз сатҳи баҳр месабзад.
Ғизонокӣ	Дар таркиби баргаш алкалоид дорад.
Аҳамияти иқтисодӣ ва экологӣ	Растании шифобахш буда, алафзори он хокро аз таназзул ҳифз менамояд.
Сохти наботот	Саваннамонанд ва марғзор.



## БАРЧАКИ ТУРКИСТОНӢ

*Leonurus turkestanicus* V. Krecz. et Kuprian.

## БАРЧАКИ ТУРКИСТОНӢ

*Leonurus turkestanicus* V. Krecz. et Kuprian.

Хусусияти биоморфологӣ	Гиёҳи бисёрсолаи баландиаш 70 - 200 см буда, пояш рост ва қирраҳош суфта мебошад. Дарозии баргаш 6 - 10 см ва паҳниаш 4 - 6 см буда, сафҳаи барг ба паллаҳои фонашакл бурида шудаанд. Дарозии хӯшагулаш 11 - 30 см шуда, ранги гулҳош гулобии равшан мебошад.
Хӯрданбоб	Гиёҳи заҳрнок буда, чорво онро намехӯрад.
Мавсими истифодабарӣ	—
Карати истифодабарӣ	—
Ареал ва маҳалли рушд	Дар қаторкӯҳҳои Қурама, Туркистон, Зарафшон, Ҳисору Дарвоз, Тоҷикистони Ҷанубӣ ва Шарқӣ, дар баландии 1100 - 2800 м аз сатҳи баҳр дар минтақаҳои саванамонанд, марғзор, ҷангалзори паҳнбарг воমেҳӯрад.
Ғизонокӣ	Ҳамаи узвҳои растани мазкур дорои алкалоидҳо, гликозидҳо, рағғани эфирӣ ва сапонинҳо мебошад.
Аҳамияти иқтисодӣ ва экологӣ	Дар таркиби алафзор хокро аз таназул ҳифз менамояд.
Соҳти наботот	Ҷангали паҳнбарг, саваннамонанд.

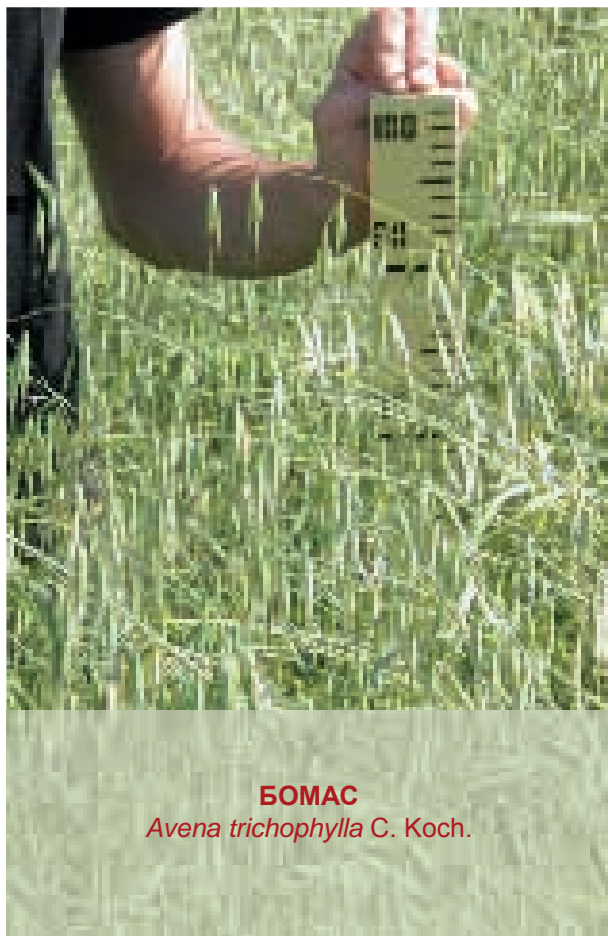

**БОМАС**  
*Avena trichophylla* C. Koch.

## БОМАС

*Avena trichophylla* C. Koch.

Хусусияти биоморфологӣ	Алафи яксолаи хӯшадор буда, пояи рости баланд (то 120см) дорад, ки донаш баъди пухтан мерезад. Хӯшааш 2-3-тоғи дон дорад. Донаш калон, дарозрӯя, рангаш сафеди зардчатоб аст. Баргаш дароз, ҳамвор, баъзан муякчадор буда, хӯшагулаш чорӯбак мебошад.
Хӯрданбоб	Бомас то гулкунӣ хӯроки хуби чорво мебошад.
Мавсими истифодабарӣ	Баҳор, тирамоҳ.
Карати истифодабарӣ	Мавсим 1 - 2 маротиба: моҳҳои апрел-май, сентябр.
Ареал ва маҳалли рушд	Дар чарогоҳҳои наздиқӯҳӣ ва қӯҳии Тоҷикистони Ҷанубӣ, қаторқӯҳҳои Зарафшон, Ҳисору Дарвоз, дар баландии 700 - 2500 м аз сатҳи баҳр мерӯяд. Дар манотиқи набототи алафзори ҷавдору гандумак, бузгандум, камолу уғанзор, ҷангалзори гармсёр месабзад.
Ғизонокӣ	Алафи хушки бомас дар мавсими шукуфтани гулаш дар таркиби худ 18,1% протеин, 2,8% раған, 26,6% бофтаҳои дурушт, 12,1% хокистар ва 40,4% моддаҳои қиёмии бенитроген дорад.
Аҳамияти иқтисодӣ ва экологӣ	Бомас яке аз гиёҳҳои хуби хӯроки чорвост. Алафзори бомас дар баҳор аз 1 га 2,5 - 3 т хошак медиҳад. Он алафзорро ҳосилхез ва хокро аз шусташавӣ ва бодлесӣ ҳифз менамояд.
Сохти наботот	Саваннамонанд, даштӣ, ҷангалзори гармсёр.

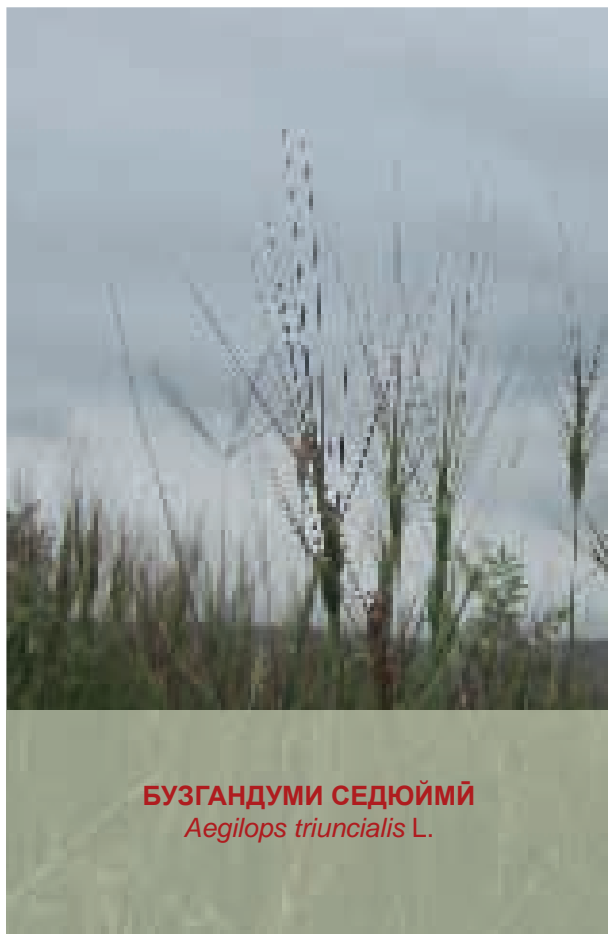

## БУЗГАНДУМИ СЕДЮЙМӢ

*Aegilops triuncialis L.*

Хусусияти биоморфологӣ	Алафи яксолаи хӯшадори баландиаш 20 - 50 см буда, пояш рости луч аст. Баргаш дарози рост ва хӯшааш байзашакли борик буда, дарозиаш 3 - 4 см мешавад.
Хӯрданбоб	То мевабандӣ гӯсфанд нағз меҳӯрад.
Мавсими истифодабарӣ	Баҳор.
Карати истифодабарӣ	1 - маротиба моҳи май.
Ареал ва маҳалли рушд	Дар чарогоҳҳои наздикӯҳии қаторкӯҳҳои Зарафшон, Тоҷикистони Ҷанубӣ, дар манотиқи набототи саваннамонанд, шибляк, баъзан дар чангалзори паҳнбарг, нишебҳои таназзулшуда, дар баландии 450 - 1900 м аз сатҳи баҳр паҳн гардидааст.
Ғизоноқӣ	Алафи хушқаш дар таркиби худ 13,8% протеин, 1,9% раған, 32,5% бофтаҳои дурушт, 6,8% хокистар ва 45,0% моддаҳои қиёмии бенитроген дорад.
Аҳамияти иқтисодӣ ва экологӣ	Хӯроки чорво буда, хокро аз таназзул ҳифз менамояд.
Сохти наботот	Саваннамонанд, шибляк.





**БЀЙМОДАРОНИ ТАБУЛҒАШАКЛ**  
*Achillea filipendulina* Lam.

## БЀЙМОДАРОНИ ТАБУЛҒАШАКЛ *Achillea filipendulina* Lam.

Хусусияти биоморфологӣ	Гиёҳи хурдӯи бисёрсола буда, пояш рост, миқдоран бисёр ва баландиаш 40 - 150 см мешавад. Баргаш дарози пармонанд, ки ба паллаҳои чуқур бурида шудаанд ва бо мӯякчаҳо пӯшидашуда ҳастанд, мебошад. Растанӣ бӯи нохуш дорад. Гулҳояш зард буда, ба хӯшагули сипаршакл чамъ меоянд.
Хурданбоб	Дар чарогоҳ онро чорвои бемор кам – кам меҳӯрад.
Мавсими истифодабарӣ	—
Карати истифодабарӣ	—
Ареал ва маҳалли рушд	Дар ҳама ноҳияҳои Тоҷикистон (қаторкӯҳҳои Туркистон, Зарафшон, Ҳисор, Дарвоз, кӯҳҳои Помирва ғ.) мерӯяд. Дар минтақаи чангалзори гармсар, паҳнбарг, арчазор, алафзори марғзори субалпӣ, даштҳо, саваннамонанд, нишебиҳои санглох, назди соҳили дарёҳо, рӯдҳо ва заминҳои партов, дар баландии 1700 - 4000 м аз сатҳи баҳр мерӯяд.
Ғизонокӣ	Алафи бӯйнок буда, дар таркибаш равғани эфирӣ ва моддаҳои даббоғӣ дорад.
Аҳамияти иқтисодӣ ва экологӣ	Растании шифобахш мебошад. Алафзори он хокро аз шусташавӣ ва бодлесӣ ҳифз менамояд.
Сохти наботот	Даштӣ.



**Валдирғон (БОЛДИРҒОН)**  
*Heracleum lehmannianum Bunge.*

## Валдирғон (БОЛДИРҒОН) *Heracleum lehmannianum Bunge.*

Хусусияти биоморфологӣ	Алафи бисёрсолаи чатргул аст, ки пояш ғафс, дарунаш ҳоли ва баландиаш 1 - 3 м мешавад. Баргаш калони бо думчаи дароз (100-120 см) буда, хушаҳояш сергул ва ранги гулҳояш сафед мебошад.
Хӯрданбоб	Дар давраи сабзиш ҳамаи намуди чорво онро меҳӯрад.
Мавсими истифодабарӣ	Баҳор.
Карати истифодабарӣ	Як маротиба дар моҳи май.
Ареал ва маҳалли рушд	Дар ҳамаи минтақаҳои Тоҷикистон (ғайр аз Помири Шарқӣ), дар набототи саваннамонанд, марғзори субалпӣ, ҷангалзори паҳнбарг, дар пастхамиҳои сернами дараҳои кӯҳӣ, дар баландии 1000 - 3000 м аз сатҳи баҳр мерӯяд.
Ғизоноқӣ	Алафи хушқаш дар таркиби худ 18,9% протеин, 2,1% раған, 21,2% бофтаҳои дурушт, 20,3% хокистар ва 37,5% моддаҳои қийми бениโตรген дорад.
Аҳамияти иқтисодӣ ва экологӣ	Серҳосил буда, зимистон хошоки серғизои чорвои калони шохдор (ЧКШ) аст ва хокро аз таназзул ҳифз менамояд.
Сохти наботот	Алафзори баланд.



**ГАНДУМАК**  
*Elytrigia trichophora* Nevski.

## ГАНДУМАК *Elytrigia trichophora* Nevski.

Хусусияти биоморфологӣ	Алафи бисёрсолаи хӯшадор буда, баландиаш аз 40 то 100 см мешавад. Баргу пояш сабзи кабудчатоб буда, баргаш борик ва хӯшаи дароз дорад.
Хӯрданбоб	Баргу пояи сабз ва алафи хушки онро гӯсфанд, буз, гов ва асп хуб истеъмол мекунанд. Дар аввали сабзиш (то саркашӣ) 50 - 60%-ро чорво меҳӯрад.
Мавсими истифодабарӣ	Баҳор, тирамоҳ, зимистон.
Карати истифодабарӣ	1-ум маротиба: нимаи дуоми апрел-май, 2-юм маротиба аз 15 сентябр.
Ареал ва маҳалли рушд	Дар чарогоҳҳои доманакӯҳу миёнакӯҳи қаторкӯҳҳои Қурама, Туркистон, Зарафшон, Ҳисору Дарвоз ва Тоҷикистони Ҷанубӣ бештар воমেҳӯрад. Дар нишебихӯю пастхамиҳои минтақаи хокҳои чигариранг, алафзори саваннамонанди қадбаланд, ҷангалзори паҳнбарги торик, арчазор, дар баландии 900 - 1800 м аз сатҳи баҳр месабзад. Ҷамоаи набототи гандумақзорро ташкил медиҳад.
Ғизоноқӣ	Гандумақ хӯроки хуби чорвост. Дар давраи хӯшабандӣ алафи хушқаш дар таркиби худ 10,8% протеин, 27,0% бофтаҳои дурушт, 2,5% раған, 6,1% хокистар ва 53,6% моддаҳои қиёмии бенитроген дорад.
Аҳамияти иқтисодӣ ва экологӣ	Майдони зиёди гандумақро дарав намуда, хошоки зимистона тайёр мекунанд. Он бо танареша ва решаҳои пурқуввати худ хокро аз шусташавӣ ва алафзори чарогоҳро аз нобудшавӣ ҳифз менамояд.
Соҳти наботот	Саваннамонанди хӯшадор.

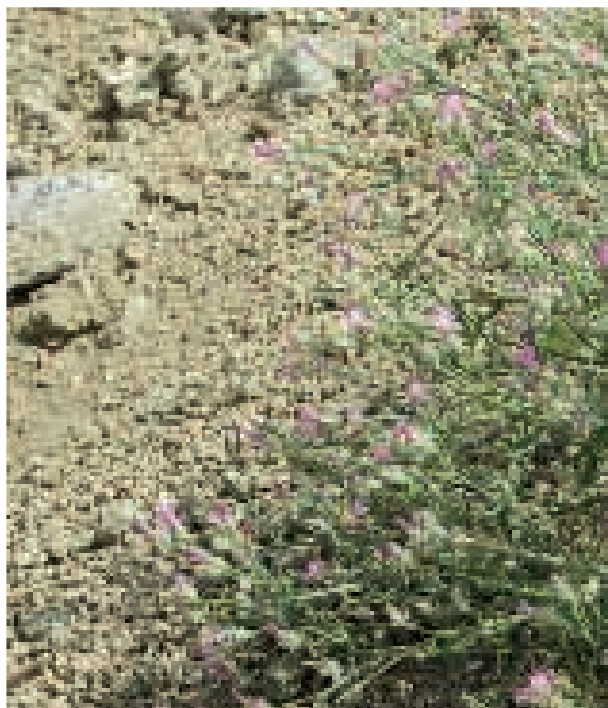

**ГУЛИГОВАКИ ФАХШУДА**  
*Centaurea squarrosa* Willd.

## ГУЛИГОВАКИ ФАХШУДА *Centaurea squarrosa* Willd.

Хусусияти биоморфологӣ	Алафи ду ё бисёрсолаи баландиаш 20 - 70 см буда, пояш як то ва ё бисёр, қиррадор, сершоҳ, бо мӯякҳо зич пӯшидашуда мебошад. Дарозии баргҳои назди гарданаки реша 15 - 25 см буда, паршақл ҳастанд. Баргҳои поя кӯтоҳтар буда, дарозииашон 3 - 10 см ва паҳниашон 1,5 - 3 мм мебошад. Гулаш майдаи рангаш гулобӣ ё гулобии арғувонӣ аст.
Хӯрданбоб	Чорво намехӯрад, мевааш серхор аст.
Мавсими истифодабарӣ	—
Карати истифодабарӣ	—
Ареал ва маҳалли рушд	Дар аксар ноҳияҳои Тоҷикистон, дар минтақаҳои чангалзори гармсёр (шибляк) ва паҳнбарг, набототи саваннамонанд, дашту биёбонҳои баландкӯҳ, нишебиҳои регзор, санглохзор, шағалҷойҳо, дар баландии 800 - 3900 м аз сатҳи баҳр вомехӯрад.
Ғизонокӣ	—
Аҳамияти иқтисодӣ ва экологӣ	Гули говак гиёҳи ғайри хӯроқӣ аст. Дар нишебиҳо алафзори он хокро аз таназул ҳифз менамояд.
Сохти наботот	Чангали паҳнбарг, саваннамонанд.



### ГҶСОЛАЧИМАК

*Botriochloa ishaetum* (L.) Henr. in Blumea.

### ГҶСОЛАЧИМАК

*Botriochloa ishaetum* (L.) Henr. in Blumea.

Хусусияти биоморфологӣ	Алафи бисёрсолаи, худрӯи, хӯшадор аст. Серпояи ачирикреша буда, баландиаш аз 70 то 100 см мешавад ва дар бехаш чим ташақкул меёбад. Баргу пояш сабзи сафедчатоб аст. Хӯшагулаш панчашакл.
Хӯрданбоб	Баргҳои наздирешагӣ ва алафи хушки онро асосан гов ва ҳангоми камалафӣ буз ва гӯсфанд истеъмол мекунад.
Мавсими истифодабарӣ	Тобистон, тирамоҳ.
Карати истифодабарӣ	1-ум маротиба – май-июн, 2-юм – сентябр.
Ареал ва маҳалли рушд	Дар чарогоҳҳои доманакӯҳи миёнакӯҳи қаторкӯҳҳои Қурама, Туркистон, Зарафшон, Ҳисору Дарвоз, мавзеҳои соҳили дарёи Сир, Тоҷикистони Ҷанубӣ ва Шарқӣ, Помири Ҷарбӣ, нишебиҳои пастхамиҳои минтақаи хокҳои чигарианг, заминҳои санглох, манотиқи набототи алафзори саваннамонанди қадбаланд, ҷангалзори паҳнбарги торик, арчазор, дар баландии 500 - 2300 м аз сатҳи баҳр месабзад.
Ҷизонокӣ	Миёна. Алафи сабзи он дар таркиби худ 69,3% об, 2,2% протеин, 9,2% бофтаҳои дурушт, 1,0% раған, 2,5% хокистар ва 15,8% моддаҳои қиёмии бенитроген дорад.
Аҳамияти иқтисодӣ ва экологӣ	Растани мазкур хӯроки чорво буда, хокро аз таназул ва нобудшавӣ хифз мекунад. Ба хушкӣ ва чорвоҷаронӣ тобовар аст. Аз решаи он чутка месозанд.
Сохти наботот	Саваннамонанд, даштӣ.



**ГЎСФАНДХОРАК**  
*Ceratocephalus testiculatus Bess.*

## ГЎСФАНДХОРАК

*Ceratocephalus testiculatus Bess.*

Хусусияти биоморфологӣ	Алафи яксолаи баландиаш 1 - 10 см буда, бо мӯякҳои сафед пӯшида шудааст. Пояш борик, бебарг буда, як дона гули зарди сафедча дорад. Мевааш хурд, патдор ва рост буда, нӯгаш қадшуда мебошад.
Хӯрданбоб	Чорво намехӯрад, чунки захрнок аст.
Мавсими истифодабарӣ	Дар чарогоҳи таназзулфайта баҳорӣ ҳангоми гулкунӣ аз истеъмоли алафи сабзи он чорво захролуд мешавад.
Карати истифодабарӣ	—
Ареал ва маҳалли рушд	Гӯсфандхорак дар доманакӯҳҳо ва кӯҳҳои паст дар чарогоҳҳои баҳорӣ Тоҷикистони Ҷанубӣ ва Шимолӣ бисёр мерӯяд. Дар манотиқи саваннамонанд (ҷорубаку ғешазор, ҷавдору гандумакзор), шибляк, арчазор, даштӣ, баландии 400 - 2000 м аз сатҳи баҳр вофмехӯрад.
Ғизонокӣ	Мавҷудияти алкалоиди протоанемонин дар таркиби растанӣ сабаби захрнок будани он мебошад.
Аҳамияти иқтисодӣ ва экологӣ	Захролудшавӣ ва нобудшавии чорвои майда ба ҳоҷагӣ зарарӣ иқтисодӣ мерасонад.
Соҳти наботот	Саваннамонанд, шибляк.



**ҒАРАБ**  
*Arundo donax L.*

**ҒАРАБ**  
*Arundo donax L.*

Хусусияти биоморфологӣ	Алафи бисёрсолаи хӯшадор аст, ки баландиаш аз 2 то 4 (6) м мешавад. Пояш ростистода, ғафс (4 см), баргаш нугтези калон (бараш 3-6 см, дарозиаш 25 - 30 см) буда, хӯшаи зичи дароз (50 - 70 см) дорад. Тирамоҳ гул мекунад.
Хӯрданбоб	Баргу пояи сабз ва алафи хушки онро ҳангоми тайёр кардани хӯроқҳои гуногун гов, асп, буз ва гӯсфанд истеъмол мекунанд. Дар чарогоҳ онро гов бештар меҳӯрад.
Мавсими истифодабарӣ	Тобистон, тирамоҳ.
Карати истифодабарӣ	2 маротиба медараванд: 1-ум июл, 2-юм – октябр.
Ареал ва маҳалли рушд	Дар ҳудуди ҷумҳури дар ҷойҳои сернами лаби дарё, ҷўйбор, чашмаву кӯлҳои ноҳияҳои ҷанубӣ, дар баландии 450 - 900 м аз сатҳи баҳр месабазад. Дар замини обӣ, дар мавсими киштукор 75 - 85 т алафи хушк медиҳад.
Ғизонокӣ	Алафи хушки он дар таркиби худ 8,3% протеин, 34,2% бофтаҳои дурушт, 5,3% равған, 5,5% хокистар ва 46,7% моддаҳои қиёмии бенитроген дорад.
Аҳамияти иқтисодӣ ва экологӣ	Растани мазкур хӯроки чорво, шифобахш ва техникӣ аст. Появу барги он ашёи хом барои истеҳсоли фанер ва ҳамчун маводи биоэнергетикӣ, танаи решаашро дар тиб истифода мебаранд. Фурубарандаи гази карбон аст.
Сохти наботот	Саванноидҳо, бузурғалаф.



**ҒАРМАШ (ГУЛИ ХАЙРӢ )**  
*Alcea nudiflora* (Lindl.) Boiss.

**ҒАРМАШ (ГУЛИ ХАЙРӢ )**  
*Alcea nudiflora* (Lindl.) Boiss.

Хусусияти биоморфологӣ	Алафи бисёрсола буда, пояш рост, як ё якчандто мешавад, ки баландиаш аз 0,5 то 2 м мешавад. Баргаш калон (пахниаш 5 - 18 см), гулаш сафеди калон, қифшакл буда, тухмаш сиёҳтоб аст.
Хӯрданбоб	Дар зимистон хошоки ғармаш хӯроки бузу гусфандон мебошад.
Мавсими истифодабарӣ	Зимистон.
Карати истифодабарӣ	—
Ареал ва маҳалли рушд	Ғармаш дар аксари ноҳияҳои Тоҷикистон мерӯяд. Бештар дар манотиқи набототи алафдарави ҷавдору гандумак, марғзори субалпӣ, ҷангалзори паҳнбарг ва гармсар (шибляк) нишебиҳои санглохи доманакӯҳҳо, дар баландии 800 - 3000 м аз сатҳи баҳр месабзад.
Ғизоноқӣ	Алафи хушқаш дар таркиби худ 22,2% протеин, 2,6% равған, 29,8% бофтаҳои дурушт, 6,8% хокистар ва 38,6% моддаҳои қийми бенитроген дорад.
Аҳамияти иқтисодӣ ва экологӣ	Хӯроки чорво, асаловар ва ороишӣ буда, ҳосилнокии алафзорро зиёд намуда, хокро ҳифз мекунад.
Соҳти наботот	Алафзори қадаш баланд.





**ҒЕША**  
*Carex pachystylis* Gay.

## ҒЕША

*Carex pachystylis* Gay.

Хусусияти биоморфологӣ	Алафи бисёрсолаи решааш дарози чимреша буда, пояш сеқиррадор ва баландиаш 10 - 30 см мешавад. Баргаш борик (дарозиаш 5 - 30 см), хўшагулаш ромбшакли малларанг буда, тухмаш сиёҳтоб аст.
Хўрданбоб	Ғеша тез месабзад ва хўроки хуби ҳамаи чорво мебошад.
Мавсими истифодабарӣ	Баҳор, тобистон, тирамоҳ.
Карати истифодабарӣ	Дар мавсим чанд маротиба: аз моҳи март то тирамоҳ.
Ареал ва маҳалли рушд	Ғеша асоси набототи саваннамонанди алафзори пасти минтақаи хокаш хокитарранги Осиёи Миёна аст. Дар доманкўҳҳо ва талу теппаҳои чумхурӣ, дар баландии 300 - 1300 м аз сатҳи баҳр бисёр мерӯяд. Он асосан бо роҳи нашвӣ меафзояд.
Ғизоноқӣ	Алафи хушқаш дар таркиби худ 22,2% протеин, 2,6% раған, 29,8% бофтаҳои дурушт, 6,8% хокистар ва 38,6% моддаҳои қиёмии бенитроген дорад.
Аҳамияти иқтисодӣ ва экологӣ	Алафзори он хоқро аз шусташавӣ ва бодлесӣ ҳифз менамояд.
Сохти наботот	Саваннамонанд, алафзори қадаш паст.



**ҒЕШАИ БАДБЎЙНАМО**  
*Carex pseudofetida* Kukenth.

## ҒЕШАИ БАДБЎЙНАМО

*Carex pseudofetida* Kukenth.

Хусусияти биоморфологӣ	Алафи бисёрсолаи баландиаш 10 - 35 см мебошад. Танарешааш дароз, бақувват ва чимаш зич аст. Пояш даврешакли сеқиррадор буда, баргаш саҳти аз пояш кӯтоҳтар аст. Хӯшагулаш зичи саракмонанд ё дарозак мебошад.
Хӯрданбоб	Инкишофи бовусъат дошта, хӯроки хуби ҳамаи чорво мебошад.
Мавсими истифодабарӣ	Тобистон.
Карати истифодабарӣ	2 маротиба - моҳҳои июн-август.
Ареал ва маҳалли рушд	Дар Қаторкӯҳҳои Туркистон, Зарафшон, Ҳисору Дарвоз ва Тоҷикистони Шарқӣ, Помири Ғарбӣ ва Шарқӣ, дар минтақаҳои набототи шибару мағзори субалпӣ, пастхамиҳои хоки сернам, дар баландии 2400 - 4300 м аз сатҳи баҳр вомехӯрад.
Ғизонокӣ	Алафи хушқаш дар таркиби худ 17,1% протеин, 5,2% равған, 20,5% бофтаҳои дурушт, 8,5% хокитар ва 48,7% моддаҳои қиёмии бенитроген дорад.
Аҳамияти иқтисодӣ ва экологӣ	Дар чарогоҳ тобовар буда, алафзори он хокро аз шусташавӣ ва бодлесӣ ҳифз менамояд.
Сохти наботот	Мағзори шибарзамин.



**ҒЕША ТУРКИСТОНӢ**  
*Carex turkestanica* Regel.

## ҒЕША ТУРКИСТОНӢ *Carex turkestanica* Regel.

Хусусияти биоморфологӣ	Алафи бисёрсолаи баландиаш 20 - 35 см аст. Дорои навдаҳои борики зеризаминӣ дошта, решааш чими зичро ташкил медиҳад. Пояаш борик, сеқиррадор, дарозии баргаш 5 - 30 см буда, хӯшагулаш аз 3 - 5 хӯша иборат мебошад, ки 2 тоаш гули гарддондор ва боқимондааш гули гардгиракдор мебошад.
Хӯрданбоб	Тез месабзад ва хӯроки хуби ҳамаи чорво мебошад.
Мавсими истифодабарӣ	Баҳор, тобистон.
Карати истифодабарӣ	2 маротиба – моҳҳои апрел-июн.
Ареал ва маҳалли рушд	Дар аксари минтақаҳои Тоҷикистон, манотиқи набототи саваннамонанд ва ҷангалзори гармсёр (шибляк), дар баландии 900 - 3200 м аз сатҳи баҳр хуб мерӯяд.
Ғизонокӣ	Алафи хушқаш дар таркиби худ 16,7% протеин, 4,5% раған, 27,0% бофтаҳои дурушт, 10,3% хокистар ва 41,5% моддаҳои қийми бениโตรген дорад.
Аҳамияти иқтисодӣ ва экологӣ	Дар чарогоҳ тобовар буда, алафзори он хокро аз шусташавӣ ва бодлесӣ ҳифз менамояд.
Сохти наботот	Саваннамонанд, шибляк.



**ҒИЖМАЛОСИ ЭЛЛИПСШАКЛ**  
*Heliotropium ellipticum* Ledeb.

## ҒИЖМАЛОСИ ЭЛЛИПСШАКЛ *Heliotropium ellipticum* Ledeb.

Хусусияти биоморфологӣ	Алафи яксолаи баландиаш 20 - 40 см буда, пояш рости мӯяқдор мебошад. Баргаш аз байзашакли дарозрӯя то байзашакли даврамонанд шуда метавонад. Гулҳояш сафеди сершумор мебошанд.
Хӯрданбоб	Гиёҳи заҳрнок буда, чорво онро намехӯрад.
Мавсими истифодабарӣ	—
Карати истифодабарӣ	—
Ареал ва маҳалли рушд	Дар ҳамаи ноҳияҳои ҷумҳурӣ ғайр аз Помир, дар баландии 1300 - 3000 м, дар минтақаҳои саванамонанд (паст ва баландалаф), шибӯғу шӯразор, нишебиҳои санглох, теппаҳои қумзор ва сурххок вомехӯрад.
Ғизонокӣ	Ҳамаи узвҳои он дорои алкалоидҳо, гликозидҳо, рағғани эфирӣ ва сапонинҳо мебошад.
Аҳамияти иқтисодӣ ва экологӣ	Ба саломатии инсон ва ҳайвон зарарнок аст. Дар таркиби алафзор ҳокро аз таназул ҳифз менамояд.
Сохти наботот	Саваннамонанд, дашт.



**ҶОЗИПИЁЗИ ОЛГА**  
*Gagea olgae* Regel.

## ҶОЗИПИЁЗИ ОЛГА *Gagea olgae* Regel.

Хусусияти биоморфологӣ	Алафи бисёрсолаи қадаш паст (5 - 10 см) буда, пояш рости, сербарг аст. Дар беҳи пояш ду барги борики, дарози, бемӯяк дорад. Баргҳои пояш кӯтоҳ буда, гулаш зарди тиллоранг ҳаст.
Хӯрданбоб	Чорвои хурд нағз (60 - 70%) меҳӯрад.
Мавсими истифодабарӣ	Баҳор.
Карати истифодабарӣ	Як маротиба моҳи апрел.
Ареал ва маҳалли рушд	Дар минтақаҳои қаторкӯҳҳои Қурама, Туркистон, Зарафшон, Ҳисору Дарвоз, Тоҷикистони Ҷанубӣ, манотиқи набототи саваннамонанди алафаш паст ва ҷангалзори гармсир (шибляк), дар баландии 380 - 2600 м аз сатҳи баҳр месабад.
Ҷизоноқӣ	Алафи хушқаш дар таркиби худ 13,6% протеин, 1,7% раған, 16,4% бофтаҳои дурушт, 6,3% хокистар ва 62,0% моддаҳои қиёмии бенитроген дорад.
Аҳамияти иқтисодӣ ва экологӣ	Хӯроки чорво буда, хоқро аз таназзул ҳифз менамояд.
Соҳти наботот	Саваннамонанди алафаш паст.



**ДОДХОҶИ ШАХШУЛ, ЧОЙКАҲАК**  
*Hypericum scabrum L.*

## ДОДХОҶИ ШАХШУЛ, ЧОЙКАҲАК *Hypericum scabrum L.*

Хусусияти биоморфологӣ	Гиёҳи бисёрсолаи баландиаш 20 - 60 см буда, миқдори пояш бисёр аст, ки ноҳамвори шахшул ва қисми поёниашон сурхи чўбшуда ҳастанд. Баргаш эллипсшакли борик ва хурд буда, ранги гулаш зард аст.
Хӯрданбоб	Умуман, чорво намехӯрад.
Мавсими истифодабарӣ	—
Карати истифодабарӣ	—
Ареал ва маҳалли рушд	Дар аксар ноҳияҳои Тоҷикистон гиёҳи маъмул аст. Дар минтақаи ҷангалзори набототи гармсёр (шибляк) ва паҳнбарг, марғзор, саваннамонанд, нишебиҳои регио санглох, шағалҷойҳо, дар баландии 1500 - 2700 м аз сатҳи баҳр вомехӯрад.
Ғизоноки	Барги онро чорвои хурд дар фасли тирамоҳ мехӯрад.
Аҳамияти иқтисодӣ ва экологӣ	Чойкаҳак гиёҳи шифобахш равғани эфирӣ дорад ва хокро аз эрозия ҳифз менамояд.
Соҳти наботот	Ҷангали паҳнбарг, саваннамонанд.



**ДОДХОҶИ СЎРОҶДОР, ЧОЙКАҶАК**  
*Hypericum perforatum L.*

## ДОДХОҶИ СЎРОҶДОР, ЧОЙКАҶАК *Hypericum perforatum L.*

Хусусияти биоморфологӣ	Гиёҳи бисёрсолаи баландиаш 30 - 100 см буда, пояш рост, сабз, сершоҳу баргҳояш бисёр ва дорои 2 қирра мебошад. Ранги гулаш зард буда, гулбаргҳояш аз гарддонҳо дарозтар ҳастанд. Баргаш борики эллипсашкл буда, дорои сӯрохиҳои ғадуднок мебошад. Ранги гулҳояш зард аст.
Хурданбоб	Чорво онро кам истеъмол менамояд.
Мавсими истифодабарӣ	—
Карати истифодабарӣ	—
Ареал ва маҳалли рушд	Дар аксар ноҳияҳои Тоҷикистон гиёҳи маъмул аст. Дар минтақаҳои набототи ҷангалзори гармсёр (шибляк), паҳнбарг, марғзор, саваннамонанд, нишебҳои регдор, санглоҳзор, шағалҷойҳо, дар баландии 600 - 3000 м аз сатҳи баҳр вомехӯрад.
Ғизонокӣ	Барги онро чорвои хурд дар тирамоҳ кам-кам мехӯрад.
Аҳамияти иқтисодӣ ва экологӣ	Чойкаҷақ гиёҳи шифобахш буда, хокро аз таназзул ҳифз менамояд.
Соҳти наботот	Ҷангалзори паҳнбарг ва саваннамонанд.



**ЗАРАНДИЗИ ГУНОГУНБАРГ**  
*Ligularia heterophylla* Rupr.

## **ЗАРАНДИЗИ ГУНОГУНБАРГ** *Ligularia heterophylla* Rupr.

Хусусияти биоморфологӣ	Гиёҳи худрӯи бисёрсола бо баландии то 2 м буда, пояш рости қиррадор аст. Танарешаи кӯтоҳи серреша дорад. Баргаш ғафси чарммонанд, суфта, 2-тои наздирешагиаш калони (дарозиаш 7 - 50 см) эллипсшакл буда, ранги гулаш зард мебошад.
Хӯрданбоб	Чорво онро намехӯрад.
Мавсими истифодабарӣ	—
Карати истифодабарӣ	—
Ареал ва маҳалли рушд	Дар минтақаҳои қаторкӯҳҳои Зарафшон, Ҳисору Дарвоз, Тоҷикистони Ҷанубӣ ва Шарқӣ, дар манотиқи ҷангалзори паҳнбарг, арчазор, алафзори марғзори субалпӣ, камолу юғанзор, хардумаю гандумакзор, дар ҷойҳои сернам, дар баландии 2000 - 3400 м аз сатҳи баҳр мерӯяд.
Ғизоноқӣ	Алафи захрнок аст.
Аҳамияти иқтисодӣ ва экологӣ	Растании ғайрихӯроқ аст. Алафзори он хокро аз таназзул ҳифз менамояд.
Соҳти наботот	Марғзор ва бузургалаф.





**ЗАРБАТИ ЗАРАФШОНӢ**  
*Euphorbia sarawschanica* Regel.

**ЗАРБАТИ ЗАРАФШОНӢ**  
*Euphorbia sarawschanica* Regel.

Хусусияти биоморфологӣ	Гиёҳи худрӯи бисёрсола буда, баландиаш 15 - 50 см мешавад. Решааш бузург буда, серсар аст. Пояаш рост, муллоим, мӯяқдор ё суфта буда, баргаш эллипсшакл, байзамонанд, яклухт ва аз ҳар ду тараф мӯяқдор мебошад.
Хӯрданбоб	Чорво намехӯрад.
Мавсими истифодабарӣ	—
Карати истифодабарӣ	—
Ареал ва маҳалли рушд	Дар минтақаҳои қаторкӯҳҳои Қурама, Зарафшон, Ҳисору Дарвоз, Тоҷикистони Ҷанубӣ ва Шарқӣ, Помири Ҷарбӣ, дар манотиқи марғзори субалпӣ, саваннамонанд (камолу юғанзор), хоралаф, арчазор, дар нишебиҳои санглох, гилу қумзор, дар баландии 2000 - 3800 м аз сатҳи баҳр мерӯяд.
Ғизонокӣ	Зарбат шираи сафеди ширмонанди захрнокӣ эйфорбин дорад.
Аҳамияти иқтисодӣ ва экологӣ	Растании ғайри хӯроқӣ буда, алафзори он хокро аз таназзул ҳифз менамояд.
Соҳти наботот	Марғзори субалпӣ ва саваннамонанд.



**ЗУФОИ ЗАРАФШОНӢ**  
*Hyssopus seravschanicus* (Dubjan.) Pazij.

## ЗУФОИ ЗАРАФШОНӢ

### *Hyssopus seravschanicus* (Dubjan.) Pazij.

Хусусияти биоморфологӣ	Нимбуттаи бисёрпора бо баландии 20 - 45 см буда, пояҳояш рости чорқиррадор ҳастанд, ки бо мӯякчаҳои кӯтоҳ пӯшида шудаанд. Баргаш лансетии дарозшуда ё лансетии мӯяқдор буда, ранги гулҳояш кабуд ё бунафшранг мебошад.
Хӯрданбоб	Гиёҳи заҳрнок буда, чорво онро намехӯрад.
Мавсими истифодабарӣ	—
Карати истифодабарӣ	—
Ареал ва маҳалли рушд	Дар қаторкӯҳҳои Зарафшон, Ҳисору Дарвоз, Тоҷикистони Ҷанубӣ ва Шарқӣ, минтақаҳои саванамонанд, марғзор, даштҳо, ҷангалзори паҳнбарг ва нишебҳои санглоҳдор дар баландии 1200 - 3000 м аз сатҳи баҳр вомехӯрад.
Ғизонокӣ	Алафи хушқаш дар таркиби худ 0,64-0,67% равғанҳои эфирӣ дорад.
Аҳамияти иқтисодӣ ва экологӣ	Дар таркиби алафзор ҳокро аз таназзул ҳифз менамояд.
Сохти наботот	Ҷангали паҳнбарг ва саваннамонанд.

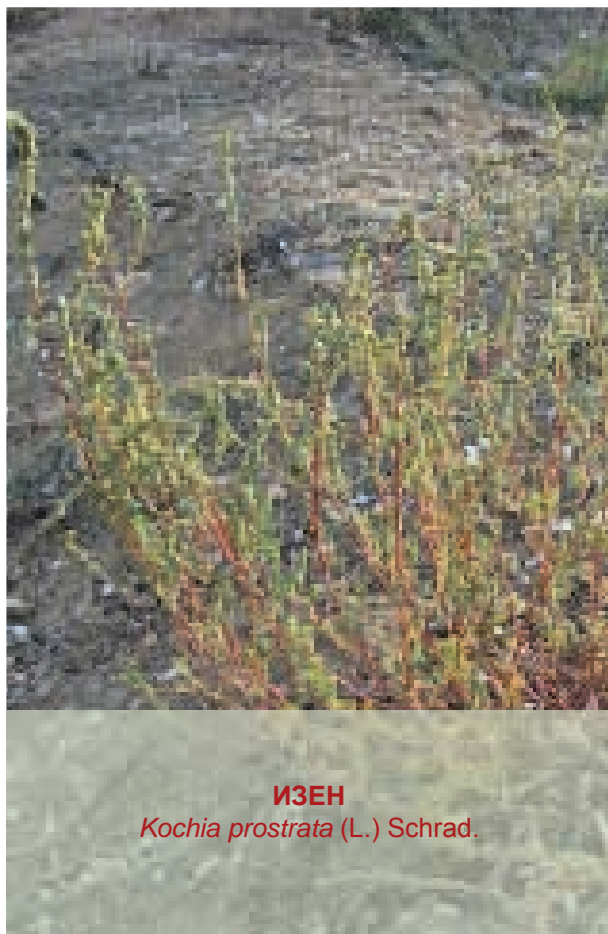

**ИЗЕН**  
*Kochia prostrata* (L.) Schrad.

**ИЗЕН**  
*Kochia prostrata* (L.) Schrad.

Хусусияти биоморфологӣ	Нимбуттаи баландиаш 10 - 100 см аст, ки пояш рост, бисёр, сербарг, кабуд-чатоб ва мӯякҳояш зиёд буда, баргаш борик мебошад.
Хӯрданбоб	Тамоми сол ҳамаи чорво нағз меҳӯрад.
Мавсими истифодабарӣ	Тобистон, тирамоҳ.
Карати истифодабарӣ	2 маротиба дар моҳҳои июн-сентябр.
Ареал ва маҳалли рушд	Дар ҳамаи минтақаҳои Тоҷикистон, дар баландии 400 - 3800 м аз сатҳи баҳр паҳн гардидааст.
Ғизонокӣ	Алафи хушқаш дар таркиби худ 13,3% протеин, 2,0% равған, 35,2% бофтаҳои дурушт, 10,6% хокистар ва 38,9% моддаҳои қийми бениโตรген дорад.
Аҳамияти иқтисодӣ ва экологӣ	Хӯроки чорво буда, хокро аз таназзул ҳифз менамояд.
Соҳти наботот	Биёбон, дашт.



**ИСПАНД**  
*Peganum harmala L.*

## ИСПАНД *Peganum harmala L.*

Хусусияти биоморфологӣ	Растани бисёрсола бо тиррешаи дарози ғафс (то 2 м) буда, пояш рости шохронда, барғояш бурришдор, ранги гулаш зарди сафедчатоб ва ғузааш сертухм мебошад.
Хӯрданбоб	Растани заҳнок буда, чорво онро намехӯрад.
Мавсими истифодабарӣ	—
Карати истифодабарӣ	—
Ареал ва маҳалли рушд	Дар минтақаи алафзори пасти саваннамонанд, ҷанглзори гармсир, дарахтони паҳнбарг, дар канори роҳҳо, ҷӯю дарё, дар қаторкӯҳи Зарафшон, мавзеҳои Тоҷикистони Ҷанубӣ ва Шарқӣ, Ҷисору Дарвоз, Помири Шарқӣ дар баландии 800 - 2000 м аз сатҳи баҳр мерӯяд.
Ғизонокӣ	—
Аҳамияти иқтисодӣ ва экологӣ	Дар тибии муосир алкалоиди пеганин васеъ истифода мешавад. Испандро чун инсектицид барои нест кардани ҳашаротҳои зараррасон истифода мебаранд. Испандзор хокро аз дифолятсия ҳифз мекунад.
Соҳти наботот	Биёбон, саваннамонанд.



**ИСПИРИСИ ЗАРДЧАТОБ**  
*Hedysarum flavescens* Regel et Schmalh.

## ИСПИРИСИ ЗАРДЧАТОБ *Hedysarum flavescens* Regel et Schmalh.

Хусусияти биоморфологӣ	Растании бисёрсолаи лубиёгӣ бо баландии 25 - 100 см буда, миқдори пояш якто ё бисёр аст, ки чўяқдор ва мўяқдор мебошанд. Дарозии баргаш 10 - 18 см аст, ки аз 3 - 7 чуфт сафҳа ташаккул меёбад. Ранги гулаш зард ё зарди сурхчатоб аст.
Хўрданбоб	Чорво нағз меҳўрад.
Мавсими истифодабарӣ	Тобистон.
Карати истифодабарӣ	Як маротиба дар моҳи июл.
Ареал ва маҳалли рушд	Дар қаторкўҳҳои Зарафшон, Ҳисору Дарвоз, Тоҷикистони Шарқӣ ва Помири Ғарбӣ, дар набототи саваннамонанд (юғанзор, камолу настаранзор), марғзори субалпӣ, даштӣ ва чангалзори паҳнбарг дар баландии 2100 - 3200 м аз сатҳи баҳр вомехўрад.
Ғизонокӣ	Алафи хушқаш дар таркиби худ 17,6% протеин, 2,1% раған, 25,5% бофтаҳои дурушт, 7,6% хокистар ва 47,2% моддаҳои қиёмии бенитроген дорад.
Аҳамияти иқтисодӣ ва экологӣ	Серҳосил буда, аз он хошок истеҳсол карда мешавад. Он нитрогени ҳаворо ба воситаи лундабактерияҳо дар худ ҷамъ оварда, хокро ҳосилхез ва ҳифз менамояд.
Соҳти наботот	Саваннамонанд, марғзори субалпӣ.

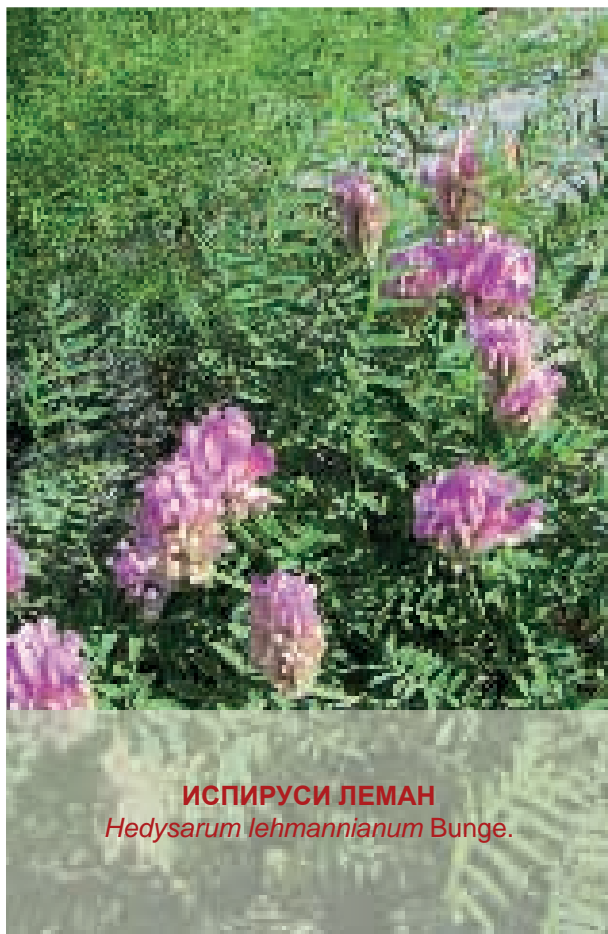

**ИСПИРУСИ ЛЕМАН**  
*Hedysarum lehmannianum* Bunge.

## ИСПИРУСИ ЛЕМАН

*Hedysarum lehmannianum* Bunge.

Хусусияти биоморфологӣ	Растании бисёрсолаи лубиёгӣ бо баландии 10 - 30 см буда, поя надорад ё пояш кӯтоҳ аст. Дарозии баргаш 10 - 20 см аст, ки аз 6 - 8 чуфт сафҳа иборат мебошад. Гулаш бунафшаранг аст.
Хурданбоб	Чорво нағз меҳӯрад.
Мавсими истифодабарӣ	Тобистон.
Карати истифодабарӣ	Як маротиба дар моҳи июл.
Ареал ва маҳалли рушд	Дар минтақаҳои қатркӯҳҳои Зарафшон, Ҳисору Дарвоз, Тоҷикистони Шарқӣ, дар манотиқи набототи саваннамонанд, юғанзор, камолу настаранзор, субалпӣ, даштӣ, дар баландии 2200 - 3500 м аз сатҳи баҳр вомехӯрад.
Ғизонокӣ	Алафи хушқаш дар таркиби худ 18,8 протеин, 2,1% равған, 22,5% бофтаҳои дурушт, 1 1,6% хокистар ва 49,7% моддаҳои қиёмии бенитроген дорад.
Аҳамияти иқтисодӣ ва экологӣ	Он нитрогени ҳаворо ба воситаи лундабakterияҳо дар худ ҷамъ оварда, хокро ҳосилхез ва ҳифз менамояд.
Сохти наботот	Саваннамонанд, даштӣ.



**КАБУДСАРАКИ КАФҚОЗЇ**  
*Eryngium caucasicum* Trautv.

## КАБУДСАРАКИ КАФҚОЗЇ *Eryngium caucasicum* Trautv.

Хусусияти биоморфологӣ	Гиёҳи худрӯи ду ё бисёрсолаи баландиаш то 50 см буда, рангаш сабзи кабудча мебошад. Пояш якто, рост, дар қисми болоиаш ба шохаҳо тақсимшуда буда, баргаш тунуки хокистарранг аст.
Хӯрданбоб	Чорво намехӯрад.
Мавсими истифодабарӣ	—
Карати истифодабарӣ	—
Ареал ва маҳалли рушд	Дар ҳамаи ноҳияҳои Тоҷикистон (ба ғайр аз Помири Ғарбӣ ва Шарқӣ), дар манотиқи ҷангалзори гармсёр (пистаю бодомзор), паҳнбарг, алафзори саваннамонанд (ҷавдору гандумакзор), заминҳои партов ва киштукор, лалмӣ, дар баландии 500 - 2200 м аз сатҳи баҳр месабад.
Ғизонокӣ	—
Аҳамияти иқтисодӣ ва экологӣ	Растании ғизой ва шифобахш буда, алафзори он хокро аз таназзул ҳифз менамояд.
Соҳти наботот	Ҷангалзори гармсёр ва саваннамонанд.



**КАВАРИ ХОРДОР**  
*Capparis spinosa L.*

## КАВАРИ ХОРДОР

*Capparis spinosa L.*

Хусусияти биоморфологӣ	Гиёҳи бисёрсолаи баландиаш то 1 - 2 м буда, решаи рости дарозиаш 10 - 15 м дорад. Миқдори пояҳояш бисёр буда, хобида ва бо мӯяки сафед пӯшида шудаанд. Баргаш байзашакли даврамонанд, эллиптикӣ ва бо мӯяки начандон зиёде пӯшида шудаанд. Ранги гулаш сафед ё баъзан сафеди гулобитоб мебошад.
Хӯрданбоб	Дар чарогоҳ чорво онро намехӯрад.
Мавсими истифодабарӣ	—
Карати истифодабарӣ	—
Ареал ва маҳалли рушд	Дар ҳамаи минтақаҳои ноҳияҳои Тоҷикистон (ғайр аз Помири Шарқӣ), дар манотиқи саваннамонанд, ҷангалзори гармсёр ва нишебиҳои санглох дар баландии 400 - 1000 м аз сатҳи баҳр вомехӯрад.
Ғизоноқӣ	Растани ғайри хӯроқӣ.
Аҳамияти иқтисодӣ ва экологӣ	Миқдори зиёди он хокро аз таназзул ҳифз менамояд.
Сохти наботот	—





**КАМОЛИ КЎҲИСТОНӢ**  
*Ferula kuhistanica* Korov.

## КАМОЛИ КЎҲИСТОНӢ

*Ferula kuhistanica* Korov.

Хусусияти биоморфологӣ	Алафи бисёрсолаи хӯдрӯй, монокарпик, пояш рости ғафс буда, баландиаш то 2 м мешавад. Баргҳояш бисёрпаллагӣ, калон (назди решагӣ 60 - 100 см), хӯшагулаш чатршакл ва гулаш зард аст. Мевааш аз ду ниммеваи фишурдаи қираҳояш ришташакл иборат мебошад.
Хӯрданбоб	Тобистон баргашро ва зимистон меваашро чорво нағз меҳӯрад.
Мавсими истифодабарӣ	Тобистон.
Карати истифодабарӣ	1 маротиба тобистон ё тирамоҳ.
Ареал ва маҳалли рушд	Камол дар аксари ноҳияҳои Тоҷикистон (ғайр аз чарогоҳҳои Ашт) мерӯяд. Растани асосии чарогоҳҳои савамонанди алафаш баланд аст. Дар манотиқи набототи юғанзор, чангалзори паҳнбарг ва арчазор, дар нишебиҳои санглоху гилнок, дар баландии 1000 - 3500 м месабзад.
Ғизонокӣ	Баргҳои хушки камол дар давраи гулкунӣ дар таркиби худ 21,2% протеин, 5,5% равған, 23,1% бофтаҳои дурушт, 9,7% хокистар ва 40,5% моддаҳои қиёмии бенитроген дорад.
Аҳамияти иқтисодӣ ва экологӣ	Хӯроки чорво, шифобахш, асаловар, манбаи раवғани эфирӣ буда, ҳосилнокии алафзорро зиёд намуда, хокро ҳифз мекунад.
Соҳти наботот	Саваннамонанди алафаш баланд.



**КАМОЛИ ТОЧИКӢ**  
*Ferula tadshikorum* M. Pimen.

## КАМОЛИ ТОЧИКӢ

*Ferula tadshikorum* M. Pimen.

Хусусияти биоморфологӣ	Алафи бисёрсолаи худрӯй. Монокарпик. Баландии пояш то 120 см шуда, ростистодаи ғафс (қутраш 5 - 8 см) ва камшоҳ аст. Баргаш нарм (аз боло суфта ва аз тағаш патдор), зуд пажмурда мешавад, барги беҳи пояш нисбат ба баргҳои қисми болотари поя хеле калон (дарозиаш то 40 см ) ва думчадор ҳастанд. Хушагулаш чорубаки васеъ буда, гулаш 5-баргаи рангашон зард аст.
Хурданбоб	Барг ва меваи онро чорвои хурд меҳӯрад.
Мавсими истифодабарӣ	Баҳор, тобистон, тирамоҳ.
Карати истифодабарӣ	2 маротиба-моҳҳои апрел-июн, сентябр.
Ареал ва маҳалли рушд	Дар чарогоҳҳои наздикӯҳии Тоҷикистони Ҷанубӣ (қаторкӯҳҳои Санглох, Хоҷақозиёну Ариқтоғ ва Ғозималик), дар баландии 400 - 1800 м аз сатҳи баҳр мерӯяд. Дар манотиқи набототи саваннамонанд ва шибляк, алафзорӣ чорубак, ҷавдор, ҷангалзори бодом, pista ва аргувон месабзад.
Ғизонокӣ	Алафи хушқаш дар таркиби худ 22,8% протеин, 3,3% раған, 22,8% бофтаҳои дурушт, 10,4% хокистар ва 40,7% моддаҳои қиёмии бенитроген дорад.
Аҳамияти иқтисодӣ ва экологӣ	Хӯроки чорво, шифобахш ва ғизоӣ буда, хокро аз шусташавӣ ва бодлесӣ ҳифз менамояд.
Сохти наботот	Саваннамонанди алафаш баланд.



**КОВИЛИ МЎЙМОНАНД**  
*Stipa capillata L.*

## КОВИЛИ МЎЙМОНАНД *Stipa capillata L.*

Хусусияти биоморфологӣ	Алафи бисёрсолаи хўшадор ва бисёр-пора буда, баландиаш 40 - 90 см шуда, чими зич дорад. Баргаш дароз, борики мўяқдор аст. Дарозии хўшагулаш 14 - 28 см буда, аз хўшаҳои зиёди хурд иборат аст. Хўрданбоб Ҳамаи чорво то хўшабандӣ нағз (60 - 70%) мекхўрад.
Хўрданбоб	Тобистон, тирамоҳ.
Мавсими истифодабарӣ	Баҳор, тобистон, тирамоҳ.
Карати истифодабарӣ	2 маротиба моҳҳои июн-сентябр.
Ареал ва маҳалли рушд	Дар қаторкўҳҳои Қурама, Туркистон, Зарафшон, Ҳисору Дарвоз, Пётри 1 ва кўҳи Оқтов, манотиқи набототи даштӣ, нишебиҳои санглохдор, дар баландии 1600 - 3100 м аз сатҳи баҳр вомекхўрад.
Ғизонокӣ	Миёна. Алафи хушқаш дар таркиби худ 8,7% протеин, 2,8% раған, 29,9% бофтаҳои дурушт, 6,2% хокистар ва 52,4% моддаҳои қиёмии бенитроген дорад.
Аҳамияти иқтисодӣ ва экологӣ	Ковил дар чарогоҳ устувор аст. Чими он хокро аз таназзул ҳифз менамояд.
Соҳти наботот	Даштӣ.



**КОСНӢ**  
*Cichorium intybus L.*

**КОСНӢ**  
*Cichorium intybus L.*

Хусусияти биоморфологӣ	Гиёҳи худрӯи бисёрсола буда, баландиаш 20 - 150 (200) см мешавад. Пояш рост, мӯяқдор, барги назди решагиаш калон, паршакул буда, баргҳои қисми бологии поя хурдтари нишаста ҳастанд. Ранги гулаш кабудӣ осмонранг мебошад.
Хӯрданбоб	Чорво намехӯрад.
Мавсими истифодабарӣ	—
Карати истифодабарӣ	—
Ареал ва маҳалли рушд	Дар минтақаҳои қаторкӯҳҳои Қурама, Зарафшон, Ҳисору Дарвоз, Тоҷикистони Ҷанубӣ ва Шарқӣ, Помири Ғарбӣ, дар минтақаи ҷангалзори гармсар, паҳнбарг, арчазор, алафзори саваннамонанд, даштҳо, марғзори субалпӣ, камолу юғанзор, хоралаф, дар баландии 400 - 2700 м аз сатҳи баҳр мерӯяд.
Ғизоноқӣ	—
Аҳамияти иқтисодӣ ва экологӣ	Растани ғизоӣ ва шифобахш буда, дар таркиби решааш моддаи «Инулин» дорад, ки дар тибби муосир аз он доруи «Инсулин» тайёр менамоянд. Алафзори он хокро аз таназзул ҳифз менамояд.
Соҳти наботот	Ҷангалзори паҳнбарг ва саваннамонанд.



**ҚАЛМОЧ**  
*Trichodesma incanum* (Bunge) A. DC.

## ҚАЛМОЧ

*Trichodesma incanum* (Bunge) A. DC.

Хусусияти биоморфологӣ	Алафи бисёрсолаи баландиаш 30 - 70 см буда, пояҳояш сершоҳ ҳастанд, ки бо мӯякчаҳои зиёде пӯшида шудаанд. Ранги гулаш аввал сафед ва сипас нилобӣ мешавад. Ҷойгиршавии барғҳо дар поя нишаста буда, шаклашон байзашакл, байзашакли дарозрӯя аст, ки аз ду тараф бо мӯякҳои сафеди патмонанд пӯшида шудаанд.
Хурданбоб	Чорво намехӯрад.
Мавсими истифодабарӣ	—
Қарати истифодабарӣ	—
Ареал ва маҳалли рушд	Дар аксар ноҳияҳои Тоҷикистон (ба ғайр аз Помири Шарқӣ), дар мантиқи ҷангалзори набототи гармсёр (шибляк), паҳнбарг, саваннамонанд, дашту биёбон, нишебиҳои регдор, санглохзор ва шағалҷойҳо дар баландии 600 - 2900 м аз сатҳи баҳр вомехӯрад.
Ғизоноки	Растани заҳрноки буда, дар таркибаш алкалоидҳо дорад.
Аҳамияти иқтисодӣ ва экологӣ	Қалмоч гиёҳи ғайри хӯроки аст. Хокро серҳосил намуда, аз таназзул ҳифз менамояд.
Соҳти наботот	Ҷангалзори паҳнбарг ва саваннамонанд.

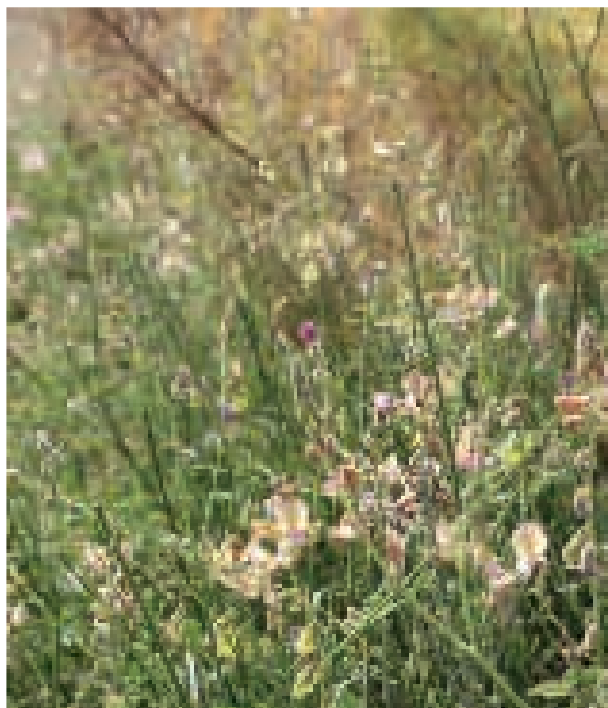

**ҚАТРАБОРОНИ БАЛЧУВОНӢ**  
*Onobrychis baldshuanica* Sirjajev.

**ҚАТРАБОРОНИ БАЛЧУВОНӢ**  
*Onobrychis baldshuanica* Sirjajev.

Хусусияти биоморфологӣ	Растани бисёрсолаи лубиёғӣ бо баландии 40 - 80 см буда, пояш сершоҳ, рост, ғафс, қиррадор ва мӯякчадор аст. Дарозии баргаш 15 - 25 см буда, аз 4 - 6 ҷуфт сафҳа иборат мебошад. Гулаш зарди хира аст.
Хӯрданбоб	Ҳамаи намуди чорво нағз меҳӯрад.
Мавсими истифодабарӣ	Баҳор.
Қарати истифодабарӣ	Як маротиба дар моҳи май.
Ареал ва маҳалли рушд	Дар минтақаҳои қаторкӯҳҳои Ҳисору Дарвоз, Тоҷикистони Ҷанубӣ ва Шарқӣ, дар манотиқи набототи шибляк, саваннамонанд, pistaю бодомзор, ҷавдору гандумакзор, дар баландии 700 - 1700 м аз сатҳи баҳр вомехӯрад.
Ғизонокӣ	Алафи хушқаш дар таркиби худ 18,9% протеин, 1,1% равған, 25,3% бофтаҳои дурушт, 6,2% хокистар ва 48,5% моддаҳои қиёмии бенитроген дорад.
Аҳамияти иқтисодӣ ва экологӣ	Растани мазкур хӯроки чорво аст. Он нитрогени ҳаворо ба воситаи лундабактерияҳо дар худ ҷамъ оварда, хокро ҳосилхез мегардонад ва ҳифзи менамояд.
Соҳти наботот	Ҷангалзори гармсер ва саваннамонанд.



**ҚАТРАБОРОНИ ЗАРАФШОНӢ**  
*Onobrychis seravschanica* B. Fedtsch.

**ҚАТРАБОРОНИ ЗАРАФШОНӢ**  
*Onobrychis seravschanica* B. Fedtsch.

Хусусияти биоморфологӣ	Растании бисёрсолаи лубиёғи буда, пояш рост, қиррадор, сершоха аст, ки бо мӯякчаҳои зичи сафед пӯшида шуда, баландиаш 20 - 80 см мешавад. Дарозии баргаш 8 - 20см буда, аз 6 - 8 ҷуфт сафҳа иборат аст, ки ранги гулаш зарди хира мебошад.
Хӯрданбоб	Барои ҳамаи намуди чорво, хусусан гов.
Мавсими истифодабарӣ	Тобистон.
Карати истифодабарӣ	Як маротиба дар моҳи июл.
Ареал ва маҳалли рушд	Дар минтақаҳои қаторкӯҳҳои Туркистон, Зарафшон, Ҳисору Дарвоз ва Тоҷикистони Ҷанубӣ, дар манотиқи набототи даштҳо, арчазор, настанзор, юғанзор, алафзори типчоқу ковил, дар баландии 1800 - 3300 м аз сатҳи баҳр вомехӯрад.
Ғизоноқӣ	Алафи хушқаш дар таркиби худ 18,0% протеин, 2,7% раған, 30,2% бофтаҳои дурушт, 9,0% хокистар ва 40,1% моддаҳои қиёмии бенитроген дорад.
Аҳамияти иқтисодӣ ва экологӣ	Он нитрогени ҳаворо ба воситаи лундабakterияҳо дар худ ҷамъ оварда, хокро ҳосилхез ва ҳифз менамояд.
Сохти наботот	Ҷангалзори арча, дашт.



## ҚАТРАБОРОНИ ЗЕБО *Onobrychis pulchella* Schrenk.

Хусусияти биоморфологӣ	Растани яқсолаи лубиёғи аст, ки пояш рости қиррадор, сершоха буда, бо мӯякчаҳои маҳин пӯшидашуда ва баландиаш то 120 см мешавад. Дарозии баргаш 5 - 10 см буда, гулаш зарди хира аст.
Хӯрданбоб	Ҳамаи намуди чорво нағз мехӯрад.
Мавсими истифодабарӣ	Баҳор.
Карати истифодабарӣ	Як маротиба дар моҳи май.
Ареал ва маҳалли рушд	Дар минтақаҳои қаторкӯҳҳои Мевағул, Туркистон, Зарафшон, Ҳисору Дарвоз ва Тоҷикистони Ҷанубӣ, дар манотиқи набототи саваннамонанд ва ҷангалзори гармсёр, дашт, марғзор, pistaзор, бодомзор, дар баландии 450 - 2000 м аз сатҳи баҳр вомехӯрад.
Ғизоноқӣ	Алафи хушқаш дар давраи сабзиш дар таркиби худ 24,4% протеин, 2,6% раған, 20,2% бофтаҳои дурушт, 13,0% хокистар ва 39,8% моддаҳои қиёмии бенитроген дорад.
Аҳамияти иқтисодӣ ва экологӣ	Он нитрогени ҳаворо ба воситаи лундабakterияҳо дар худ ҷамъ оварда, хокро ҳосилхез ва ҳифз менамояд.
Сохти наботот	Ҷангалзори гармсёр, саваннамонанд.



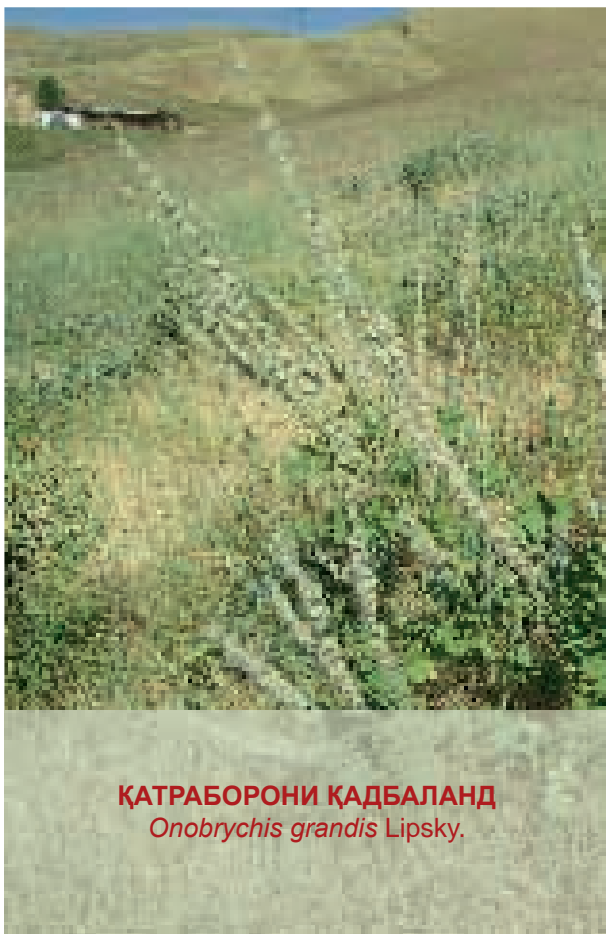

**ҚАТРАБОРОНИ ҚАДБАЛАНД**  
*Onobrychis grandis* Lipsky.

## ҚАТРАБОРОНИ ҚАДБАЛАНД *Onobrychis grandis* Lipsky.

Хусусияти биоморфологӣ	Растани бисёрсолаи лубиёғӣ буда, пояш рост, қиррадор, сершоха ва бо мўякчаҳои дароз пӯшида шудааст, ки баландиаш 60 - 100 см мешавад. Дарозии баргаш 20 - 50 см аст, ки аз 5 - 11 чуфт сафҳа иборат мебошад. Ранги гулаш гулобӣ аст.
Хӯрданбоб	Барои ҳамаи намуди чорво хӯроки хуб аст, хусусан барои гов.
Мавсими истифодабарӣ	Тобистон.
Карати истифодабарӣ	Як маротиба дар моҳи июн.
Ареал ва маҳалли рушд	Дар минтақаҳои Ҳисору Дарвоз, Тоҷикистони Ҷанубӣ ва Шарқӣ, дар манотиқи набототи саваннамонанд, дашт, ҷангалзори гармсёр ва паҳнбарг, бодому, ирғайзор, хардумазор, юғанзор, дар баландии 1100 - 2450 м аз сатҳи баҳр месабад.
Ғизоноқӣ	Алафи хушқаш дар давраи сабзиш дар таркиби худ 29,2% протеин, 3,4% раған, 21,8% бофтаҳои дурушт, 6,6% хокистар ва 39,0% моддаҳои қиёмии бенитроген дорад.
Аҳамияти иқтисодӣ ва экологӣ	Он нитрогени ҳаворо ба воситаи лундабakterияҳо дар худ ҷамъ оварда, хокро ҳосилхез ва ҳифз менамояд.
Сохти наботот	Саваннамонанд, ҷангалзори паҳнбарг.



**ҚАТРАБОРОНИ ФАРҶОНАГӢ**  
*Onobrychis ferganica* (Sirjaev) Grossh.

## ҚАТРАБОРОНИ ФАРҶОНАГӢ *Onobrychis ferganica* (Sirjaev) Grossh.

Хусусияти биоморфологӣ	Растани бисёрсолаи лубиёғи буда, пояш сершоҳ, рост, қиррадор, ковок, суфта ё камтар мӯякчадор аст, ки баландиаш 50 - 80 (100) см мешавад. Дарозии баргаш 8 - 15 см буда, аз 7 - 10 ҷуфт сафҳа иборат аст ва ранги гулаш гулобии хира мебошад.
Хӯрданбоб	Барои ҳамаи намуди чорво, хусусан гов.
Мавсими истифодабарӣ	Баҳор, тобистон.
Карати истифодабарӣ	2 маротиба дар моҳҳои май-июл.
Ареал ва маҳалли рушд	Дар минтақаҳои Ҳисору Дарвоз ва Тоҷикистони Шарқӣ, дар манотиқи набототи ҷангалзори паҳнбарг, юғану настанзор, дар баландии 1750 - 2900 м аз сатҳи баҳр вомехӯрад. Ҳоло дар бисёр мавзеҳои Тоҷикистон навъҳои Исиққӯли ва Зиддӣ кишт карда мешавад.
Ғизонокӣ	Алафи хушқаш дар таркиби худ 16,9% протеин, 1,8% равған, 34,8% бофтаҳои дурушт, 7,8% хокистар ва 38,7% моддаҳои қиёмии бенитроген дорад.
Аҳамияти иқтисодӣ ва экологӣ	Сермаҳсул, нитрогени ҳаворо ба воситаи лундабakterияҳо дар худ ҷамъ оварда, хокро ҳосилхез ва ҳифз менамояд.
Сохти наботот	Ҷангалзори паҳнбарг.

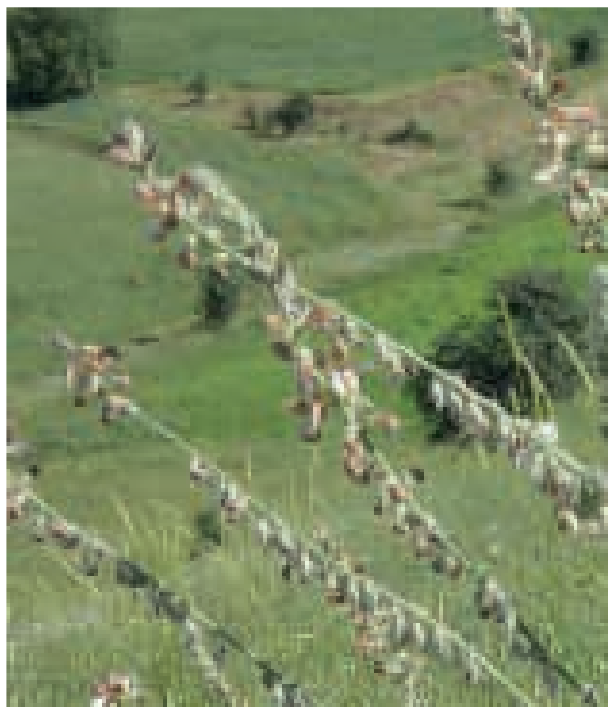

**ҚАТРАБОРОНИ ХУРОСОНӢ**  
*Onobrychis chorassanica* Bunge.

## ҚАТРАБОРОНИ ХУРОСОНӢ *Onobrychis chorassanica* Bunge.

Хусусияти биоморфологӣ	Растании бисёрсолаи лубиёғӣ бо пояи сершоха, рост, саҳти қиррадор буда, бо муякҷаҳои сафеди зардҷтоб зич пӯшидашуда аст. Баландиаш 20 - 80 см, дарозии баргаш 8 - 20 см мебошад, ки аз 7 - 9 ҷуфт сафҳа ташаккул меёбад ва ранги гулаш зарди хира аст.
Хӯрданбоб	Барои ҳамаи намуди чорво, хусусан гов.
Мавсими истифодабарӣ	Тобистон.
Карати истифодабарӣ	Як маротиба дар моҳи июн.
Ареал ва маҳалли рушд	Дар минтақаҳои қаторкӯҳҳои Туркистон, Зарафшон, Ҳисору Дарвоз ва Тоҷикистони Ҷанубӣ, дар манотиқи набототи саваннамонанд, ҷангалзори гармсёр, ҷавдору бузгандумзор, настарану шивоқзор, дар баландии 850 - 1700 м аз сатҳи баҳр воমেҳӯрад.
Ғизонокӣ	Алафи хушқаш дар таркиби худ 18,0% протеин, 2,7% раған, 30,2% бофтаҳои дурушт, 9,0% хокистар ва 40,1% моддаҳои қиёмии бенитроген дорад.
Аҳамияти иқтисодӣ ва экологӣ	Он нитрогени ҳаворо ба воситаи лунда-бактерияҳо дар худ ҷамъ оварда, хокро ҳосилхез мегардонад ва аз таназзул ҳифз менамояд.
Соҳти наботот	Ҷангалзори гармсёр, саваннамонанд.

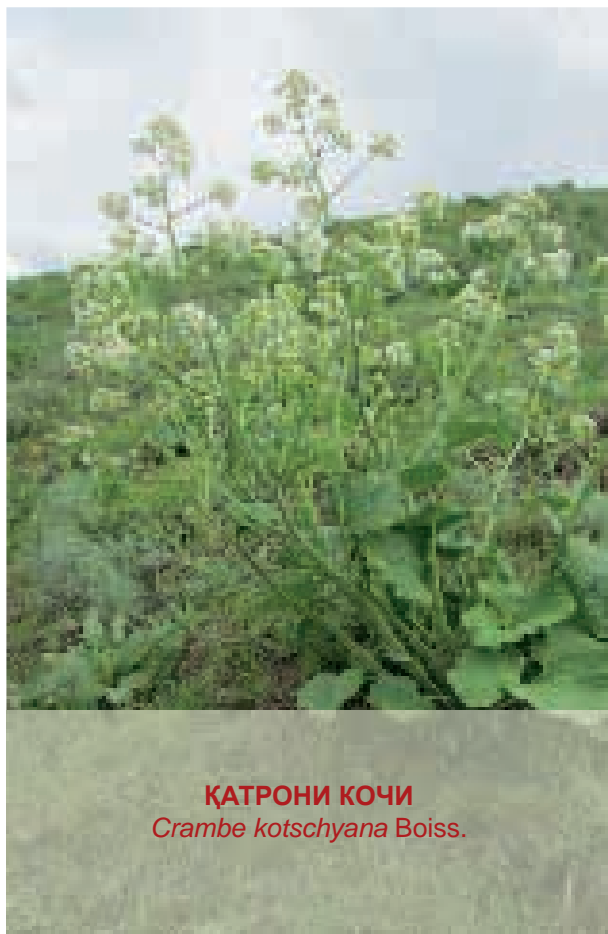

**ҚАТРОНИ КОЧИ**  
*Crambe kotschyana* Boiss.

## ҚАТРОНИ КОЧИ

*Crambe kotschyana* Boiss.

Хусусияти биоморфологӣ	Растании бисёрсолаи қадбаланд (150 - 250 см) аст, ки пояш рост, саҳт, сершоҳ ва мӯяқдор мебошад. Баргҳои беҳи пояш қалон (40x50 см) буда, ранги гулаш сафед аст.
Хӯрданбоб	Ҳамаи намуди чорво нағз меҳӯрад.
Мавсими истифодабарӣ	Тобистон.
Карати истифодабарӣ	Як маротиба дар моҳи июн.
Ареал ва маҳалли рушд	Дар чарогоҳҳои наздикӯҳии Қурама, Зарафшон, Ҳисору Дарвоз ва Тоҷикистони Ҷанубӣ, дар манотиқи набототи саваннамонанд, шибляк, ҷангалзори паҳнбарг, пистазор, ҷаву гандумакзор, юғанзор, дар баландии 700 - 2400 м аз сатҳи баҳр паҳн гардидааст.
Ғизонокӣ	Алафи хушқаш дар таркиби худ 17,3% протеин, 2,3% раған, 20,3% бофтаҳои дурушт, 15,0% хокистар ва 45,1% моддаҳои қиёмии бенитроген дорад.
Аҳамияти иқтисодӣ ва экологӣ	Ҳошоки хуби зимистона аст. Ҳокро ҳосилхез мегардонад ва аз таназзул ҳифз менамояд.
Сохти наботот	Саваннамонанд, шибляк.



**ҚИЁҚИ СИЛИНДРҲ**  
*Imperata cylindrica* (L.) P.B. Agrost.

**ҚИЁҚИ СИЛИНДРҲ**  
*Imperata cylindrica* (L.) P.B. Agrost.

Хусусияти биоморфологӣ	Алафи бисёрсолаи хӯшадор бо баландии 25 - 125 см буда, решаҳои хазандаи дароз дорад. Баргаш саҳти дарозаш 15 - 50 см буда, хӯшагулаш қорӯбаки цилиндршакли рангаш сафед мебошад.
Хӯрданбоб	Дар давраи сабзиш ва алафи хушки онро гов, асп ва ғусфанд меҳӯрад.
Мавсими истифодабарӣ	Баҳор, тобистон, тирамоҳ.
Карати истифодабарӣ	2 маротиба моҳҳои май-июн ва сентябр-октябр.
Ареал ва маҳалли рушд	Дар минтақаҳои қаторкӯҳҳои Ҳисору Дарвоз ва Тоҷикистони Ҷанубӣ, манотиқи набототи саваннамонанд (ҷаву гандумакзор), дар баландии 1200 - 1600 м аз сатҳи баҳр паҳн гардидааст.
Ғизоноқӣ	Миёна. Алафи хушқаш дар таркиби худ 8,7% протеин, 2,8% равған, 29,9% бофтаҳои дурушт, 6,2% хокистар ва 52,4% моддаҳои қиёмии бенитроген дорад.
Аҳамияти иқтисодӣ ва экологӣ	Қиёқ дар чарогоҳ устувор аст. Решачими он хокро аз таназзул ҳифз менамояд.
Сохти наботот	Саванноидҳо.



**ҚОҚУИ БИННИДАРОЗ**  
*Taraxacum longirostre Schischk.*

**ҚОҚУИ БИННИДАРОЗ**  
*Taraxacum longirostre Schischk.*

Хусусияти биоморфологӣ	Гиёҳи худрӯи бисёрсола буда, баландиаш 10 - 25 см мешавад. Решааш ғафс, як ё бисёрсараи бо боқимондаи барғҳо аст. Дарозии барғаш 10 - 25 см буда, сабзи мӯяқдор мебошад. Ранги гулаш зард аст.
Хӯрданбоб	Чорво нағз меҳӯрад.
Мавсими истифодабарӣ	Тобистон
Карати истифодабарӣ	Як маротиба дар моҳи июл.
Ареал ва маҳалли рушд	Дар минтақаҳои қаторкӯҳҳои, Ҳисору Дарвоз, Тоҷикистони Ҷанубӣ ва Шарқӣ, дар манотиқи қангалзори паҳнбарг, арчазор, алафзори набототи саваннамонанд, даштҳо, марғзори субалпӣ, камолу юғанзор, хоралаф, дар нишебҳои санглох, дар баландии 2000 - 3600 м аз сатҳи баҳр месабзад.
Ғизонокӣ	
Аҳамияти иқтисодӣ ва экологӣ	Дар чарогоҳҳои таназзулфто зиёд воমেҳӯрад. Алафзори он хокро аз таназзул ҳифз менамояд.
Соҳти наботот	Марғзори субалпӣ ва саваннамонанд.

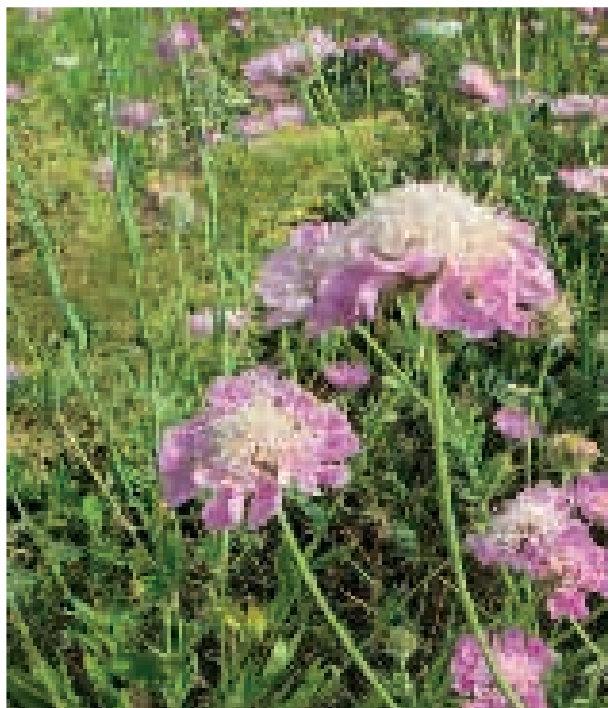

**ҚЎТУРГИЁҲИ ЧУҒОРИ**  
*Scabiosa songarica* Schrenk.

## ҚЎТУРГИЁҲИ ЧУҒОРИ *Scabiosa songarica* Schrenk.

Хусусияти биоморфологӣ	Гиёҳи худрӯи бисёрсола бо баландии 35 - 80 см буда, решааш 2 - 3-сара, пояш рост, сербарг ва мўяқдор мебошад. Барги назди решагиаш калон, яклухт ва аз ҳар ду тараф бо мўяқҳо пӯшидашуда аст. Ранги гулаш гулобӣ ё гулобии зардчатоб мебошад.
Хӯрданбоб	Чорво намехӯрад.
Мавсими истифодабарӣ	—
Карати истифодабарӣ	—
Ареал ва маҳалли рушд	Дар минтақаҳои қаторкӯҳҳои Қурама, Туркистон, Зарафшон, Ҳисору Дарвоз, Тоҷикистони Ҷанубӣ ва Шарқӣ, дар мантиқи ҷангалзори гармсёр, паҳнбарг, арчазор, алафзори марғзори субалпӣ, камолу юғанзор, хоралаф, дар ҷойҳои санглох, дар баландии 2800 - 3200 м аз сатҳи баҳр мерӯяд.
Ғизоноқӣ	
Аҳамияти иқтисодӣ ва экологӣ	Растани ғайри хӯроқӣ буда, алафзори он хокро аз таназзул ҳифз менамояд.
Соҳти наботот	Ҷангалзори паҳнбарг ва саваннамонанд.



**ЛЕПТАЛЕУМИ РЕСМОНБАРГ**  
*Leptaleum filifolium (Willd.) DC.*

**ЛЕПТАЛЕУМИ РЕСМОНБАРГ**  
*Leptaleum filifolium (Willd.) DC.*

Хусусияти биоморфологӣ	Растании яқсолаи баландиаш 3 - 20 см буда, поячаҳои хурд ва баргҳои борик дорад. Ранги гулаш гулобӣ аст.
Хӯрданбоб	Серғизо, ҳамаи намуди чорво нағз меҳӯрад.
Мавсими истифодабарӣ	Баҳор.
Карати истифодабарӣ	Як маротиба дар моҳҳои апрел.
Ареал ва маҳалли рушд	Дар минтақаҳои Тоҷикистони Ҷанубӣ ва Шимолӣ, дар чарогоҳҳои саваннамонанди алафаш паст, дар баландии 300-1000 м аз сатҳи баҳр вомеҳӯрад.
Ғизоноқӣ	Алафи хушқаш дар таркиби худ 16,5% протеин, 1,9% равған, 34,5% бофтаҳои дурушт, 11,6% хокистар ва 35,8% моддаҳои қиёмии бенитроген дорад
Аҳамияти иқтисодӣ ва экологӣ	Хӯроқи чорво.
Соҳти наботот	Саваннамонанди алафаш паст.





**ЛИФТОКИ ТОКБАРГ**  
*Ampelopsis vitifolia* (Boiss.) Planch.

**ЛИФТОКИ ТОКБАРГ**  
*Ampelopsis vitifolia* (Boiss.) Planch.

Хусусияти биоморфологӣ	Буттаест, ки шоҳу навдааш ба рӯи замин меҳобад. Навдаҳои яксолааш сурхи чигариранг буда, баргаш даврашакл, гурдашакл ё дилшакли бемӯяк аст. Ранги гулаш сабз аст.
Хӯрданбоб	Дар чарогоҳ чорво онро намехӯрад.
Мавсими истифодабарӣ	—
Карати истифодабарӣ	—
Ареал ва маҳалли рушд	Дар минтақаҳои қаторкӯҳҳои Зарафшон, Ҳисору Дарвоз, Тоҷикистони Ҷанубӣ ва Шарқӣ, Помири Ғарбӣ, чангалзори паҳнбарг, гармсар ва нишебиҳои санглоҳ дар баландии 800 - 1800 м аз сатҳи баҳр вомехӯрад.
Ғизоноки	Растании ғайри хӯроки мебошад.
Аҳамияти иқтисодӣ ва экологӣ	Миқдори зиёди он хокро аз эрозия ҳифз менамояд.
Сохти наботот	Шибляк.



**ЛОЛАҚАЗОҚ**  
*Roemeria refracta (Stev.) DC.*

**ЛОЛАҚАЗОҚ**  
*Roemeria refracta (Stev.) DC.*

Хусусияти биоморфологӣ	Гиёҳи худрӯи яқсола буда, баландиаш 10 - 60 см мешавад. Пояш рост,борик ва бо мӯякчаҳои каме пӯшидашуда аст. Барги наздирешагиаш калони думчадор буда, дарозиаш то 15 см мешавад. Гулаш калони сурх буда, дар бешаш доғи сиёҳ дорад.
Хурданбоб	Чорво намехӯрад.
Мавсими истифодабарӣ	—
Карати истифодабарӣ	—
Ареал ва маҳалли рушд	Дар ҳамаи ноҳияҳои Тоҷикистон (ғайр аз Помири Шарқӣ ) дар манотиқи набототи аз саваннамонанди пасталаф то баландкӯҳ, алафзори эфемеруэфемероидҳо, заминҳои партов, буттаи дарахтзор, дар баландии 700 - 2800 м аз сатҳи баҳр мерӯяд.
Ғизоноқӣ	Растании захрнок аст.
Аҳамияти иқтисодӣ ва экологӣ	Лолақазоқ дар таркибаш алкаллоиди ремарин дорад. Алафзори он хокро аз таназзул ҳифз менамояд.
Сохти наботот	Саваннамонанд ва шибляк.



**МАРГИ МОҶИ**  
*Verbascum songaricum* Shrenk.

**МАРГИ МОҶИ**  
*Verbascum songaricum* Shrenk.

Хусусияти биоморфологӣ	Гиёҳи дусола ё бисёрсолаи баланди-аш 45 - 150 см буда, пояш рости дав-рашакл ё кунҷдор аст. Баргҳои поёнии поя калон буда, дарозиашон 10 - 32 см, паҳниашон 3 - 11 см аст, ки одатан нишаста мебошанд. Ранги гулаш зард мебошад.
Хӯрданбоб	Гиёҳи заҳрнок аст. Ҳамаи узвҳои он (барг, поя, гул, мева, реша) алкалоиди анабазин ва плантагонин дорад.
Мавсими истифодабарӣ	—
Карати истифодабарӣ	—
Ареал ва маҳалли рушд	Дар аксар ноҳияҳои ҷумҳурӣ дар баландии 700 - 2600 м аз сатҳи баҳр дар манотиқи набототи саванамонанд, марғзор, даштҳо, тархуну юғанзор, ҷангалзори гармсёр, паҳнбарг, нише-биҳои регдор, санглохзор ва шағалҷой-ҳо вомехӯрад.
Ғизоноки	Паст, чорво намехӯрад.
Аҳамияти иқти-содӣ ва экологӣ	Марги моҳиро дар тиббӣ халқӣ исти-фода мебаранд. Алафзори он хокро аз таназзул ҳифз менамояд.
Соҳти наботот	Ҷангалзори паҳнбарг ва саваннамо-нанд.



**MAP3**  
*Incarvillea olgae* Regel.

### MAP3

#### *Incarvillea olgae* Regel.

Хусусияти биоморфологӣ	Гиёҳи худрӯи бисёрсола буда, баландиаш то 150 см мешавад. Пояш бисёр, рост, суфта ва сербарг аст. Ранги гулаш гулобии арғувонитоб мебошад.
Хӯрданбоб	Чорво намехӯрад.
Мавсими истифодабарӣ	—
Карати истифодабарӣ	—
Ареал ва маҳалли рушд	Дар минтақаҳои қаторкӯҳҳои Ҳисору Дарвоз, Тоҷикистони Ҷанубӣ ва Шарқӣ, Помири Ғарбӣ, дар манотиқи набототи шибляк, саваннамонанд, даштҳо, лифтоқзор, дар баландии 700 - 2800 м аз сатҳи баҳр мерӯяд.
Ғизонокӣ	
Аҳамияти иқтисодӣ ва экологӣ	Растани ороиш буда, алафзори он хокро аз таназзул ҳифз менамояд.
Соҳти наботот	Шибляк ва саваннамонанд.



**МАРЗАНГЎШИ БАЛАНДКЎХЌ**  
*Myosotis alpestris* F.W. Schmidt.

## МАРЗАНГЎШИ БАЛАНДКЎХЌ *Myosotis alpestris* F.W. Schmidt.

Хусусияти биоморфологӣ	Алафи бисёрсолаи баландиаш 10 - 30 см буда, пояш рост, борик ва сермӯяк аст. Баргаш хокистарранг буда, ранги гулаш кабудӣ равшан мебошад.
Хӯрданбоб	Чорвои хурд нағз меҳӯрад.
Мавсими истифодабарӣ	Тобистон.
Карати истифодабарӣ	Як маротиба моҳи июл.
Ареал ва маҳалли рушд	Дар минтақаҳои баландкӯҳи Тоҷикистон (баландии 3000 - 3600 м), Помири Шарқӣ – 3700 - 4200 м аз сатҳи баҳр, дар манотиқи набототи марғзор, даштҳо ва чарогоҳҳои алпӣ воমেҳӯрад.
Ғизонокӣ	Алафи хушқаш дар таркиби худ 13,6% протеин, 1,7% раған, 16,4% бофтаҳои дурушт, 11,3% хокистар ва 57,0% моддаҳои қиёмии бенитроген дорад.
Аҳамияти иқтисодӣ ва экологӣ	Хӯроки чорво буда, хокро аз таназзул ҳифз менамояд.
Сохти наботот	Марғзор, даштӣ.



**МАРҶОНГУЛАКИ КОБУЛӢ**  
*Erigeron cabulicus* Boiss.

## МАРҶОНГУЛАКИ КОБУЛӢ

*Erigeron cabulicus* Boiss.

Хусусияти биоморфологӣ	Гиёҳи худрӯи бисёрсола бо баландии 5 - 30 см буда, пояш рост, камшоҳ, сербарг ва бо мӯякчаҳо пӯшидашуда аст. Баргҳои назди решагиаш калон (дарозиаш то 12 см) буда, ранги гулаш зард тиллоранг мебошад.
Хӯрданбоб	Чорвои хурд онро нағз меҳӯрад.
Мавсими истифодабарӣ	Тобистон.
Карати истифодабарӣ	Як маротиба дар моҳи июл.
Ареал ва маҳалли рушд	Дар ҳамаи чарогоҳҳои баландкӯҳи Тоҷикистон, дар минтақаҳои чангалзори паҳнбарг, арчазор, алафзору марғзори субалпӣ, саваннамонанд (камолу юғанзор), даштҳо, хорзор (трагакантҳо), биёбони баландкӯҳ, дар нишебиҳои серхоқу қумзор ва санглох, дар баландии 2000 - 4000 м аз сатҳи баҳр мерӯяд.
Ғизоноки	Алафи хушқаш дар таркиби худ 16,1% протейн, 2,4% равған, 20,2% бофтаҳои дурушт, 12,9% хокистар ва 48,4% моддаҳои қиёмии бенитроген дорад.
Аҳамияти иқтисодӣ ва экологӣ	Хӯроки чорво буда, алафзори он хокро аз таназзул ҳифз менамояд.
Сохти наботот	Даштӣ ва саваннамонанд.



**МАСТАК**  
*Thermopsis dolichocarpa* V.Nikit.

**МАСТАК**  
*Thermopsis dolichocarpa* V.Nikit.

Хусусияти биоморфологӣ	Гиёҳи бисёрсола аз оилаи лубиёгиҳо буда, баландиаш 50 - 80 см мешавад. Пояю шохчаҳояш чўякчадор буда, бо пати сафедтоб пўшида аст. Гулҳояш калони зард, тухмаш маллараги зард-чатоби дарозрўя мебошад. Мастак аз тухм ва бо роҳи нашвӣ зиёд мешавад.
Хўрданбоб	Чорво намехўрад, чунки заҳрнок аст.
Мавсими истифодабарӣ	—
Карати истифодабарӣ	—
Ареал ва маҳалли рушд	Растани мазкур дар минтақаҳои кўҳсори Тоҷикистони Марказӣ ва Ҷанубӣ, дар манотиқи набототи саваннамонанд ва даштҳои сералафи кўҳӣ, дар баландии 950 - 2800 м мерўяд. Бештар дар гирду атрофии деҳот ва чарогоҳҳои таназзулфто паҳн шудааст.
Ғизонокӣ	Растани заҳрнок мебошад.
Аҳамияти иқтисодӣ ва экологӣ	Баргу пояи мастак ашёи хоми, пурқимати, шифобахш дар саноати дорусозӣ аст. Он нитрогени ҳаворо ба воситаи лундабактерияҳо дар худ ҷамъ оварда, чарогоҳҳоро ҳосилхез мегардонад.
Сохти наботот	Ҷангалзори паҳнбарг, саваннамонанд.



**МОМОЧУЧУКИ ТОТОРӢ**  
*Ixolirion tataricum* (Pall.) Herb.

## МОМОЧУЧУКИ ТОТОРӢ

*Ixolirion tataricum* (Pall.) Herb.

Хусусияти биоморфологӣ	Растани бисёрсолаи баландиаш 15 - 60 см буда, решааш пиёзаки байзашакл ва пояш суфта аст. Баргаш дарози борик буда, тӯдагулаш камгул ва ранги гулаш бунафштоб мебошад.
Хӯрданбоб	Ҳамаи намуди чорво меҳӯрад.
Мавсими истифодабарӣ	Баҳор.
Карати истифодабарӣ	Як маротиба дар моҳи апрел.
Ареал ва маҳалли рушд	Дар минтақаҳои қаторкӯҳҳои Мевагул, Туркистон, Зарафшон, Ҳисору Дарвоз, Тоҷикистони Ҷанубӣ, дар манотиқи набототи биёбон, саваннамонанд, шибляк (пистаю бодомзор), дар баландии 380 - 2300 м аз сатҳи баҳр воমেҳӯрад.
Ғизоноки	Алафи хушқаш дар таркиби худ 13,9% протеин, 3,1% раған, 25,3% бофтаҳои дурушт, 6,2% хокистар ва 51,5% моддаҳои қийми бениโตรген дорад.
Аҳамияти иқтисодӣ ва экологӣ	Растани ғизой, шифобахш ва хӯроки чорво мебошад.
Сохти наботот	Саваннамонанд ва шибляк.





**МОПУК**  
*Eremopyrum bonaepartis* Nevski.

## МОПУК

*Eremopyrum bonaepartis* Nevski.

Хусусияти биоморфологӣ	Алафи яксолаи хӯшадор, эфемер, баландиаш 10 - 30 см, бисёрпора, баргаш борики нугтез буда, хӯшааш кӯтоҳи зич аст.
Хӯрданбоб	Мортук дар чарогоҳи баҳорӣ хӯроки хуби чорвои хурд мебошад.
Мавсими истифодабарӣ	Баҳор, тирамоҳ.
Карати истифодабарӣ	Дар мавсим 2 маротиба: моҳҳои март-апрел ва октябр
Ареал ва маҳалли рушд	Дар чарогоҳҳои назди кӯҳии қаторкӯҳҳои Туркистон ва Тоҷикистони Ҷанубӣ, дар баландии 350 - 1000 м аз сатҳи баҳр мерӯяд. Дар манотиқи набототи алафзори қадпасти саваннамонанд, чорубаку ғеша, бузгандум, ҷангалзори гармсар месабзад.
Ғизоноқӣ	Алафи хушқаш дар таркиби худ 19,8% протеин, 2,8% рағфан, 22,0% бофтаҳои дурушт, 8,3% хокистар ва 47,1% моддаҳои қиёмии бенитроген дорад.
Аҳамияти иқтисодӣ ва экологӣ	Мортук солҳои сербориш ҳосили алафзори ғешаю чорубакро зиёд мекунад. Он хокро аз шусташавӣ ва бодлесӣ ҳифз менамояд.
Сохти наботот	Саваннамонанди алафзори қадпаст.

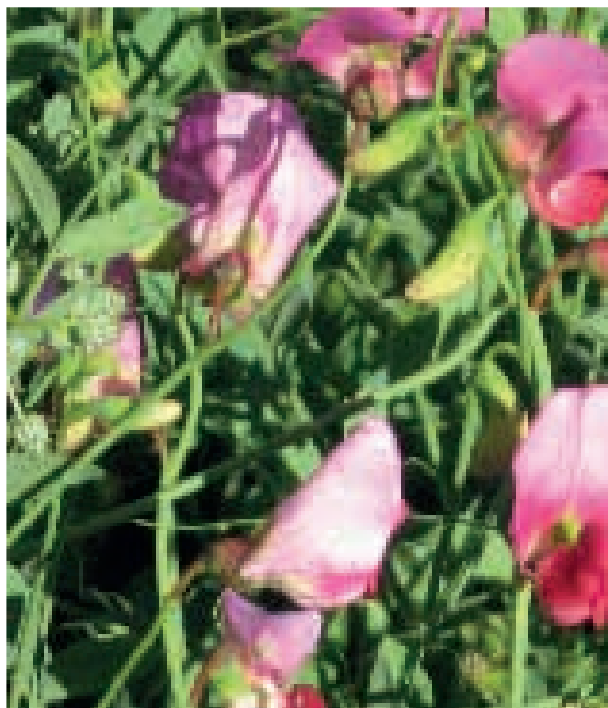

**МУЛКАК, СИДИРИК**  
*Lathyrus mulkak* Lihsky.

**МУЛКАК, СИДИРИК**  
*Lathyrus mulkak* Lihsky.

Хусусияти биоморфологӣ	Мулкак гиёҳи бисёрсола мебошад, ки ба оилаи лубиёғиҳо мансуб аст. Баландиаш 65 - 120 см буда, пояш сершоха, баргаш мураккаб (аз 2 - 4 ҷуфт сафҳа), хӯшагулаш аз 2 - 6-гул ташаккул ёфта, гулаш калони сурх ё бунафшаранги сурх-чатоб аст. Мевааш ғилофак аст, ки аз 4 - 6 тухми рангашон чигаранги холдор иборат мебошад.
Хӯрданбоб	Мулкак ғизогии хуби гову асп мебошад.
Мавсими истифодабарӣ	тобистон, тирамоҳ, зимистон (хошок).
Карати истифодабарӣ	Як маротиба пеш аз гулкунӣ дар моҳҳои июн-июл ва 2-юм маротиба – дар фасли тирамоҳ (сентябр).
Ареал ва маҳалли рушд	Растани хоси (эндеми) Помиру Олой аст. Асосан дар минтақаҳои қаторкӯҳҳои Зарафшон, Ҳисору Дарвоз дар манотиқи набототи чангалзо-ри паҳнбарг, арчазор, даштҳо, алафзори юғану торон, нишебиҳои регу санглох ва ғайра, дар баландии 1200 - 3000 м аз сатҳи баҳр мерӯяд.
Ғизонокӣ	Алафи хушкшудаи он, ки дар марҳилаи шукуфтани гулаш чамъоварӣ кара шудааст (ин барои растаниҳои дигар ҳам дахл дорад), дорои чунин моддаҳо мебошад: 26,8% протеин, 1,5% равған, 27,0% бобтаҳои дурушт 7,7%, хокистар ва моддаҳои қиёмии бенитроген 37,0%.
Аҳамияти иқтисодӣ ва экологӣ	Он нитрогени ҳаворо ба воситаи лундабakterияҳои решааш дар худ чамъоварда, хокҳои чароғҳои таназзулэфтаро ҳосилхез мегардонад.
Сохти наботот	Саваннамонанд (уғанзор), чангали паҳнбарг, арчазор.

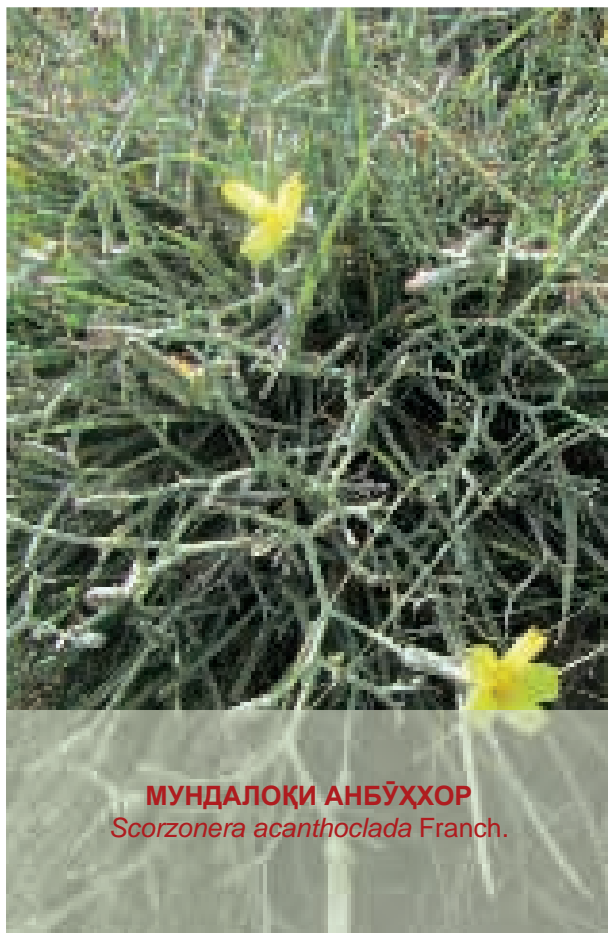

**МУНДАЛОҚИ АНБЎҲХОР**  
*Scorzonera acanthoclada Franch.*

**МУНДАЛОҚИ АНБЎҲХОР**  
*Scorzonera acanthoclada Franch.*

Хусусияти биоморфологӣ	Нимбуттаи баландиаш 15 - 40 см аст, ки миқдори пояш бисёри кӯтоҳ, печида, шоҳаҳояш хормонанд ва бо мӯякчаҳои кӯтоҳ пӯшида мебошад. Баргаш дарозрӯяи бориқ буда, ранги гулаш зард аст.
Хӯрданбоб	Бузу гӯсфанд нағз меҳӯрад.
Мавсими истифодабарӣ	Тобистон.
Карати истифодабарӣ	Як маротиба дар моҳи июн.
Ареал ва маҳалли рушд	Дар чарогоҳҳои баландкӯҳи Тоҷикистони Марказӣ ва Шарқӣ, Помири Ғарбӣ, дар манотиқи набототи даштҳо ва трагакант (хоралаф), дар баландии 2800 - 4000 м аз сатҳи баҳр паҳн гардидааст.
Ғизонокӣ	Алафи хушқаш дар таркиби худ 13,8% протеин, 4,7% равған, 22,0% бофтаҳои дурушт, 10,0% хокистар ва 49,5% моддаҳои қиёмии бенитроген дорад.
Аҳамияти иқтисодӣ ва экологӣ	Хӯроки гӯсфанду буз дар чарогоҳҳои тобистона буда, хокро аз таназзул ҳифз менамояд.
Сохти наботот	Даштӣ ва хоралаф.



**МУНЧИ ТУНУКБАРГ**  
*Vicia tenuifolia* Roth.

## МУНЧИ ТУНУКБАРГ

*Vicia tenuifolia* Roth.

Хусусияти биоморфологӣ	Растани бисёрсолаи лубиёғӣ буда, пояш часпак, чорқиррадор, сершоҳ ва бо мӯякчаҳои кӯтоҳ пӯшидашуда аст, ки баландиаш 40 - 160 см мешавад. Дарозии баргаш 7 - 20 см буда, аз 6 - 12 чуфт сафҳа иборат аст. Ранги гулаш бунафши кабудчатоб ва сафед мебошад.
Хӯрданбоб	Серғизо, ҳамаи чорво нағз меҳӯрад.
Мавсими истифодабарӣ	Баҳор, тобистон
Карати истифодабарӣ	2 маротиба дар моҳҳои май-июл.
Ареал ва маҳалли рушд	Дар минтақаҳои қаторкӯҳҳои Қурама, Зарафшон, Ҳисору Дарвоз, Тоҷикистони Ҷанубӣ ва Шарқӣ, Помири Ғарбӣ, дар манотиқи набототи саваннамонанд (юғанзор), ҷангалзорҳои паҳнбарг ва арчазор, марғзор, даштҳо, дар баландии 1100 - 3300 м аз сатҳи баҳр мерӯяд.
Ғизоноки	Алафи хушқаш дар таркиби худ 18,5% протеин, 2,4% раған, 30,2% бофтаҳои дурушт, 7,0% хокистар ва 41,9% моддаҳои қиёмии бенитроген дорад.
Аҳамияти иқтисодӣ ва экологӣ	Серҳосил буда, нитрогени ҳаворо ба воситаи лундабактерияҳо дар худ чамъ оварда, чарогоҳро ҳосилхез ва хокро ҳифз менамояд.
Сохти наботот	Саваннамонанд, марғзор, ҷангалзори паҳнбарг.

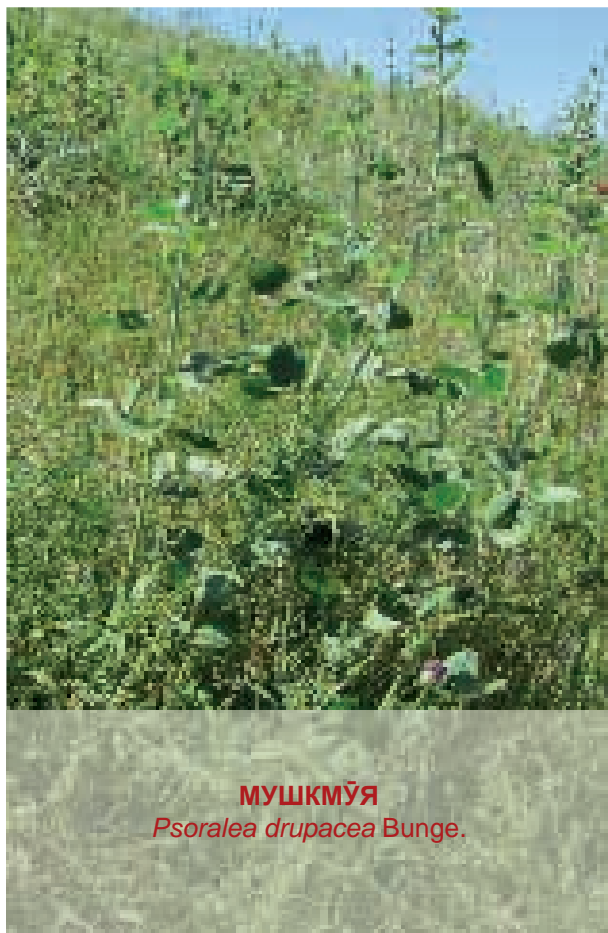

**МУШКМЎЯ**  
*Psoralea drupacea* Bunge.

**МУШКМЎЯ**  
*Psoralea drupacea* Bunge.

Хусусияти биоморфологӣ	Алафи бисёрсолаи баландиаш 70 - 130 см буда, пояш сершохи рост аст, ки бо мӯякҳои муллоим ва ғадудчаҳои пӯшида шудааст. Барғҳояш думчаи кӯтоҳ дошта, даврашакл ё эллипсшакл ҳастанд, ки аз поён бо мӯякҳои пӯшида мебошанд. Ранги гулаш бунафши, пасти, тирраранг аст.
Хӯрданбоб	Чорво онро намехӯрад.
Мавсими истифодабарӣ	—
Карати истифодабарӣ	—
Ареал ва маҳалли рушд	Дар ноҳияҳои Тоҷикистони Шимолӣ, Марказӣ ва Ҷанубӣ дар манотиқи саваннамонанд, шибляк, пастхамиҳои наздикӯҳӣ ва нишебҳои сафедхок дар баландии 400 - 1400 м аз сатҳи баҳр вомехӯрад.
Ғизонокӣ	Заҳрнок аст.
Аҳамияти иқтисодӣ ва экологӣ	Дар таркиби меваи он фурукумарин зиёд аст, ки барои истеҳсоли доруи «псорален» истифода мебаранд. Алафзори он хокро аз таназзул ҳифз менамояд.
Соҳти наботот	Саваннамонанд.



**НАХУДАК, АСТРАГАЛИ ОЧИНГМЕВА**  
*Astragalus rutilobus Bunge.*

## НАХУДАК, АСТРАГАЛИ ОЧИНГМЕВА *Astragalus rutilobus Bunge.*

Хусусияти биоморфологӣ	Растани яксолаи эфемерӣ буда, ба оилаи лубиёғҳо мансуб мебошад. Пояш ростистодаи сершох буда, баландиаш 35 - 60 см мешавад. Растани мазкур дорои гулҳои рангашон зард ва бунафшатоб мебошад.
Хурданбоб	Нахудақ алафи беҳтарини чарогоҳҳои баҳорӣ ва алафдаравҳо буда, барои ҳамаи намуди чорво хӯроки серғизо мебошад.
Мавсими истифодабарӣ	Баҳор, тирамоҳ.
Карати истифодабарӣ	Истифодабарии самараноки алафзори нахудақ як маротиба пас аз гулкунӣ дар моҳҳои апрел- май ва 2-юм карат – дар фасли тирамоҳ мебошад.
Ареал ва маҳалли рушд	Нахудақ дар минтақаҳои қаторкӯҳҳои Қурама, Зарафшон, Ҳисору Дарвоз, Помири Ғарбӣ, дар ҳамвориҳо ва кӯҳҳои Тоҷикистони Ҷанубӣ, дар баландии 400 - 2000 м аз сатҳи баҳр мерӯяд. Солҳои сербориш дар чарогоҳҳои баҳории вилояти Хатлон, нахудақ бештар аз 40% ҳосили умумии алафзорро ташкил медиҳад.
Ғизонокӣ	Алафи хушқаш дар таркиби худ 21,1% протеин, 4,6% раған, 21,1% бофтаҳои дурушт, 5,0% хокистар ва 48,2% моддаҳои қиёмии бенитроген дорад.
Аҳамияти иқтисодӣ ва экологӣ	Он нитрогени ҳаворо ба воситаи лундабактерияҳои решааш дар худ ҷамъоварда, хокҳои чарогоҳҳоро ҳосилхез мегардонад.
Соҳти наботот	Саваннамонанди алафзори қадпаст.



**ПАРПИГУЛИ ОЛИВЬЕ**  
*Gentiana olivieri* Griseb.

**ПАРПИГУЛИ ОЛИВЬЕ**  
*Gentiana olivieri* Griseb.

Хусусияти биоморфологӣ	Гиёҳи худрӯи бисёрсола буда, баландиаш 10 - 40 см ва пояш рост (то 5 см) аст, ки бо боқимондаи баргҳои соли сипаригашта пӯшида шудааст. Дарозии барги назди решагии он то 10 см буда, гулаш кабуд ё кабудӣ бунафштоб мешавад.
Хӯрданбоб	Дар чарогоҳ чорво онро намехӯрад.
Мавсими истифодабарӣ	—
Карати истифодабарӣ	—
Ареал ва маҳалли рушд	Дар ҳама ноҳияҳои Тоҷикистон, дар манотиқи ҷангалзори гармсар, паҳнбарг, алафзори саваннамонанд, марғзори субалпӣ, даштҳо, дар баландии 300 - 3700 м аз сатҳи баҳр мерӯяд.
Ғизоноқӣ	Алафи заҳрноқ аст.
Аҳамияти иқтисодӣ ва экологӣ	Растании шифобахш аст. Ҳокро аз таназзул ҳифз менамояд.
Соҳти наботот	Даштӣ ва саваннамонанд.



**ПИЁЗИ ФЕДЧЕНКО**  
*Allium fedtschenkoanum* Regel.

**ПИЁЗИ ФЕДЧЕНКО**  
*Allium fedtschenkoanum* Regel.

Хусусияти биоморфологӣ	Гиёҳи худрӯи бисёрсола бо баландии 10 - 80 см буда, пояш ғафс, рост ва бо думчаи барг пӯшидашуда мебошад. Баргаш дароз, цилиндршакл, даврашакли дарунаш ҳолӣ аст. Тӯдагулаш байзашакл буда, ранги гулаш зард аст, ки дертар сурхчатоб мешавад.
Хӯрданбоб	Чорво (гӯсфанд ва асп) нағз меҳӯрад.
Мавсими истифодабарӣ	Тобистон.
Карати истифодабарӣ	Як маротиба дар моҳи июл.
Ареал ва маҳалли рушд	Дар минтақаҳои қаторкӯҳҳои Туркистон, Зарафшон, Ҳисору Дарвоз, Тоҷикистони Шарқӣ, Помири Ғарбӣ ва Шарқӣ, дар манотиқи, марғзори субалпӣ ва алпӣ, даштҳо, арчазор, дар баландии 2600 - 4000 м аз сатҳи баҳр месабад.
Ғизоноқӣ	Алафи хушқаш дар таркиби худ 19,7% протеин, 3,3% равған, 21,2% бофтаҳои дурушт 10,9% хокистар ва 41,9% моддаҳои қийми бенитроген дорад.
Аҳамияти иқтисодӣ ва экологӣ	Растани ғизоӣ, шифобахш ва ҳӯроки чорво аст. Алафзори он хокро аз таназул ҳифз менамояд.
Соҳти наботот	Марғзори алпӣ.





**ПУДИНАИ ОСИЁЎ**  
*Mentha asiatica* Boriss.

## ПУДИНАИ ОСИЁЎ *Mentha asiatica* Boriss.

Хусусияти биоморфологӣ	Гиёҳи худрӯи бисёрсола бо баландии то 150 см буда, пояш бисёр ва рости сершоҳ мебошад. Танарешаи хазанда дорад. Баргу пояш бо мӯякчаҳо пӯшидашуда буда, ранги гулаш гулобӣ аст.
Хӯрданбоб	Чорво онро намехӯрад.
Мавсими истифодабарӣ	—
Карати истифодабарӣ	—
Ареал ва маҳалли рушд	Дар минтақаҳои қаторкӯҳҳои Қурама, Туркистон, Зарафшон, Ҳисору, Дарвоз, Тоҷикистони Ҷанубӣ ва Шарқӣ, дар манотиқи набототи саваннамонанд, чангалзоригармсер, паҳнбарг, арчазор, алафзори марғзори субалпӣ, дар ҷойҳои сернам, лаби дарёву ҷуйбор, дар баландии 800 - 3500 м аз сатҳи баҳр мерӯяд.
Ғизоноқӣ	Алафи бӯйнок буда, дар таркибаш равшанҳои эфирӣ дорад.
Аҳамияти иқтисодӣ ва экологӣ	Растании шифобахш буда, алафзори он хокро аз таназзул ҳифз менамояд.
Сохти наботот	Марғзор ва саваннамонанд.

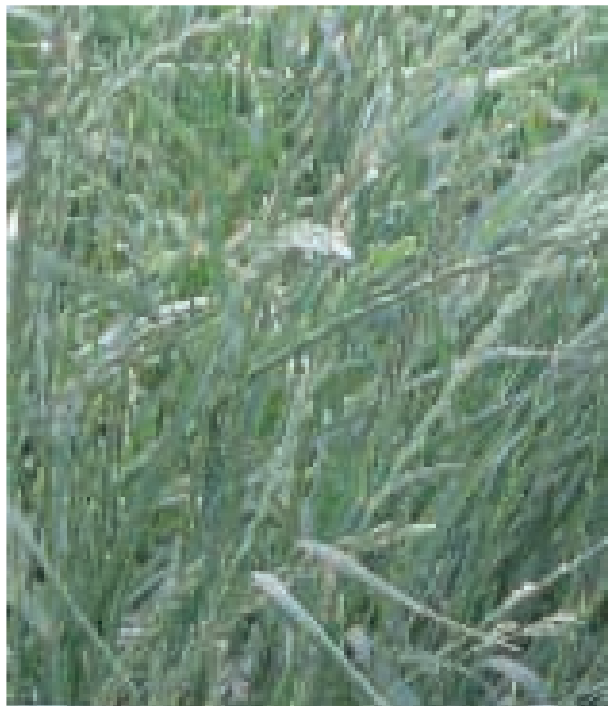

**РАЙГРАСИ МУҚАРРАҲӢ**  
*Lolium perenne L.*

## РАЙГРАСИ МУҚАРРАҲӢ *Lolium perenne L.*

Хусусияти биоморфологӣ	Алафи бисёрсолаи хӯшадор буда, баландиаш 15 - 80 см шуда метавонад. Патакрешааш зичи ғавсиаш то 5 см мешавад. Баргаш нарм, ҳамвор ва суфта мебошад.
Хӯрданбоб	Баргу пояи чавони он хӯроки серғизои ҳамаи чорво аст.
Мавсими истифодабарӣ	Баҳор, тобистон, тирамоҳ.
Карати истифодабарӣ	3 маротиба дар чарогоҳҳои миёнакӯҳӣ. Дар заминҳои сернам ва обӣ бошад, вобаста ба сабзиши алафзор ва шиддатнокии чаронидани чорво.
Ареал ва маҳалли рушд	Дар чарогоҳҳои миёнакӯҳӣ қаторкӯҳҳои Зарафшон, Ҳисору Дарвоз, Пётри 1 дар баландии 900 - 2800 м аз сатҳи баҳр паҳн гардидааст. Дар ҷойҳои сернами манотиқи набототи саваннамонанд, шибляк, марғзор, дашти месабзад.
Ғизонокӣ	Алафи хушқаш дар таркиби худ 22,8% протеин, 3,3% рағван, 22,8% бофтаҳои дурушт, 10,4% хокистар ва 40,7% моддаҳои қиёмии бенитроген дорад.
Аҳамияти иқтисодӣ ва экологӣ	Растани хӯроки чорво ва ороишӣ (асосӣ барои газонсозӣ). Алафзори он хоқро аз шусташавӣ ва бодлесӣ ҳифз менамояд.
Сохти наботот	Марғзор.



**РҶБОҲДУМИ ЗАРАФШОНӢ**  
*Alopecurus seravschanicus Ovcz.*

## РҶБОҲДУМИ ЗАРАФШОНӢ *Alopecurus seravschanicus Ovcz.*

Хусусияти биоморфологӣ	Алафи бисёрсолаи хӯшадор буда, баландиаш 60 - 100 см мешавад. Пояш рост, сербарг, суфта буда, паҳнии баргаш 0,5 - 0,8 см, аз тарафи поёнаш ноҳамвор ва тарафи болояш мӯяқдор аст. Дарозии хӯшааш то 10 см мешавад.
Хӯрданбоб	Ҳамаи чорво нағз (60 - 75%) мекӯрад.
Мавсими истифодабарӣ	Тобистон.
Карати истифодабарӣ	Як маротиба- моҳи июл.
Ареал ва маҳалли рушд	Дар чарогоҳҳои баландкӯҳи қаторкӯҳҳои Туркистон, Зарафшон, Ҳисору Дарвоз, Тоҷикистон Ҷанубӣ ва Шарқӣ, дар манотиқи набототи марғзор, даштҳо, субалпӣ, дар ҷойҳои сернам, дар баландии 2000 - 3600 м аз сатҳи баҳр вомекӯрад.
Ғизоноки	Алафи хушқаш дар таркиби худ 9,3% протеин, 2,7% равған, 25,9% бофтаҳои дурушт, 8,2% хокистар ва 53,9% моддаҳои қийми бениโตรген дорад.
Аҳамияти иқтисодӣ ва экологӣ	Серҳосил аст. Кишт карда мешавад. Чими он хокро аз эрозия ҳифз менамояд.
Соҳти наботот	Марғзор.



**САКСАВУЛИ СИЁҶ**  
*Haloxylon aphyllum* (Minkv.) Iljin.

## САКСАВУЛИ СИЁҶ *Haloxylon aphyllum* (Minkv.) Iljin.

Хусусияти биоморфологӣ	Дарахти начандон баланд (2 - 5 м) аз оилаи шураиҳо мебошад, ки пояш хокистарранг, шакли баргаш дигаргуншуда (редутсия) ва гулумевааш хурд аст. Моҳи май гул мекунад ва октябр мевааш мепазад.
Хӯрданбоб	Мева ва баргу навдаҳои яқсолаи саксавулро бузу гӯсфанд меҳӯрад.
Мавсими истифодабарӣ	Зимистон.
Карати истифодабарӣ	1 маротиба – моҳҳои декабр-феврал.
Ареал ва маҳалли рушд	Дар шӯрзаминҳои соҳили дарёи Сир ва Тоҷикистони Ҷанубӣ, дар баландии 350 - 700 м аз сатҳи баҳр вомеҳӯрад. Ба хушкӣ, шӯрзамин ва хокҳои гачдор тобовар аст.
Ғизоноқӣ	Баргу пояи яқсолааш дар таркиби худ 14,7% протеин, 3,9% равған, 21,9% бофтаҳои дурушт, 11,3% хокистар ва 50,0% моддаҳои қийми бенитропоген дорад.
Аҳамияти иқтисодӣ ва экологӣ	Хӯроки чорво ва маводи сӯзишворӣ (ҳезум) буда, барои ҳосилхез кардани чарогоҳҳои биёбон, шӯрзамин ва бунёди хатти бешазори муҳофизатӣ истифода мебаранд.
Соҳти наботот	Туғайзор.



**СЕБАРГАИ САФЕД**  
*Trifolium repens L.*

## СЕБАРГАИ САФЕД *Trifolium repens L.*

Хусусияти биоморфологӣ	Растани бисёрсолаи лубиёгӣ. Баландии пояш 10 - 30 см буда, ба замин меҳобад. Думчаи баргаш дароз, хӯшагулаш мудаввар ё сафед буда, аз 30 - 80 гул иборат аст. Тухмаш давршакли малларанг мебошад.
Хурданбоб	Дар чарогоҳ хӯроки хуб буда, ба чаронида ни чорво устувор аст.
Мавсими истифодабарӣ	Баҳор, тобистон, тирамоҳ.
Карати истифодабарӣ	2 маротиба дар даври сабзиш ва 1 маротиба дар фасли тирамоҳ.
Ареал ва маҳалли рушд	Дар чарогоҳҳои сернами қаторкӯҳҳои Туркистон, Зарафшон, Ҳисору Дарвоз, Помири Ғарбӣ ва дигар мавзеъҳо, дар баландии аз 400 то 3000 м аз сатҳи баҳр мерӯяд. Дар минтақаҳои набототи саваннамонанд, чангалзори паҳнбарг, марғзор ва даштзор вомехӯрад.
Ғизонокӣ	Алафи хушки он, ки дар мавсими гулкуниаш чамъоварӣ шудааст дар таркиби худ 18,5% протеин, 5,2% равған, 18,8% бофтаҳои дурушт, 13,0% хокистар ва 44,5% моддаҳои қиёмии бенитроген дорад.
Аҳамияти иқтисодӣ ва экологӣ	Себаргаи сафед яке аз гиёҳҳои беҳтарини чарогоҳӣ буда, гулаш сершадд ва асало-вар аст. Он нитрогени ҳаворо ба воситаи лундабakterияҳо чамъ оварда, чарогоҳро ҳосилхез мегардонад.
Соҳти наботот	Марғзор.

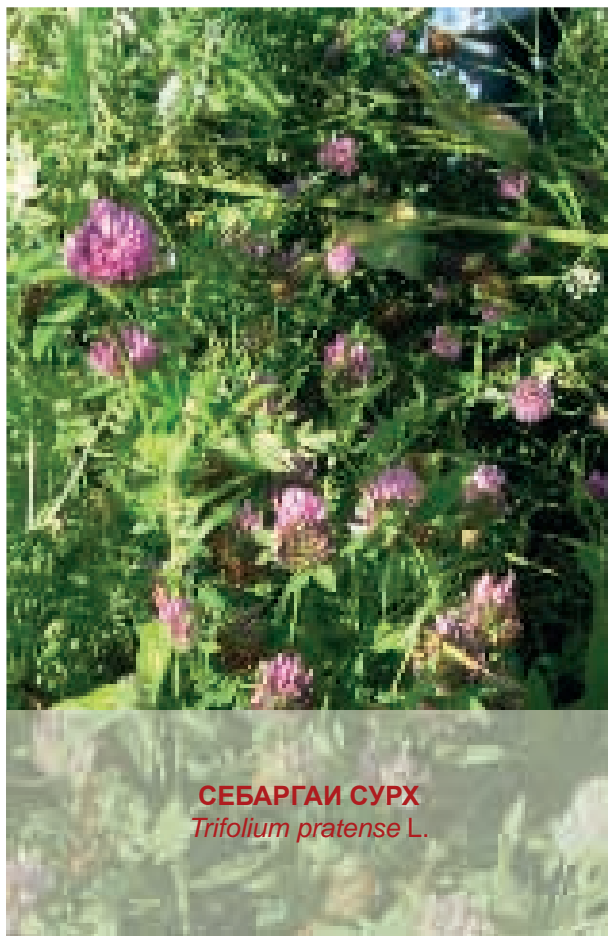

**СЕБАРГАИ СУРХ**  
*Trifolium pratense L.*

## СЕБАРГАИ СУРХ *Trifolium pratense L.*

Хусусияти биоморфологӣ	Растани бисёрсолаи лубиёгӣ буда, баландии пояш 20 - 60 см мешавад. Пояш ростиистодаи дорои шоху баргҳои бисёр ва бо мӯякчаҳо пӯшидашуда мебошад. Баргаш гирддоғи секунҷа дорад. Хӯшагулаш сурхтоб, аз 30 - 70 гул иборат аст. Тиррешааш рости ғафс аст.
Хӯрданбоб	Ба ҳамаи намуди чорво хӯроки хуб мебошад.
Мавсими истифодабарӣ	Баҳор, тобистон, тирамоҳ.
Карати истифодабарӣ	2 маротиба дар давраи сабзиш, баъд дар фасли тирамоҳ.
Ареал ва маҳалли рушд	Дар ҳамвориҳо ва каторкӯҳҳои Қурама, Зарафшон, Ҳисору Дарвоз, Помири Ғ арбӣ, дар баландии аз 400 то 2500 м аз сатҳи баҳр мерӯяд. Дар манотиқи набототи саваннамонанд, ҷангалзори паҳнбарг марғзору даштӣ вомехӯрад.
Ғизонокӣ	Алафи хушқаш дар таркиби худ 23,1% протеин, 2,3% раған, 17,7% бофтаҳои дурушт, 9,0% хокистар ва 47,9% моддаҳои қиёмии бенитроген дорад.
Аҳамияти иқтисодӣ ва экологӣ	Себаргаи сурх яке аз гиёҳҳои беҳтарини хӯроки чорво, шифобахш ва асаловар мебошад. Он нитрогени ҳаворо ба воситаи лундабakterияҳо дар худ ҷамъ оварда, ҷароғоҳоро ҳосилхез мегардонад.
Соҳти наботот	Марғзор.

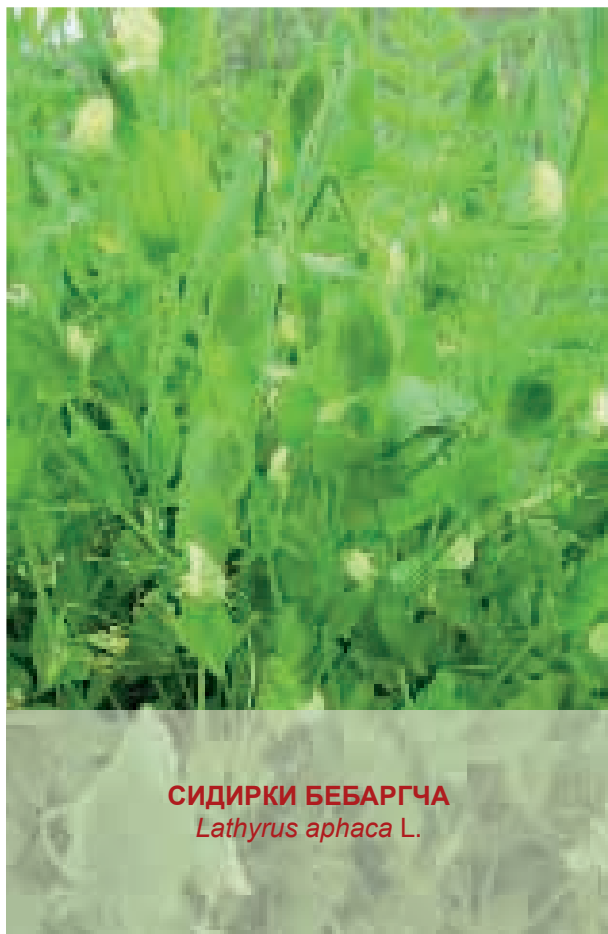

**СИДИРКИ БЕБАРГЧА**  
*Lathyrus aphaca L.*

## СИДИРКИ БЕБАРГЧА *Lathyrus aphaca L.*

Хусусияти биоморфологӣ	Растани яксолаи лубиёгӣ. Эфемер. Пояш рости чорқиррадор буда, мўйлабчаи часпак дорад. Баландиаш 15 - 60 см мешавад. Дарозии баргаш 3 - 6 см буда, дар нўгаш часпак дорад. Гулаш зарди сафедчатоб аст. Ғилофаки он 7 - 8 дона тухми сиёҳи дилмонанд дорад.
Хўрданбоб	Сидиркро ҳамаи намуди чорво (70 - 80%) мехўранд.
Мавсими истифодабарӣ	Баҳор, тобистон.
Карати истифодабарӣ	Як маротиба пеш аз гулкунӣ дар моҳҳои апрел- май.
Ареал ва маҳалли рушд	Сидирк дар ҳамвориҳо ва қаторкӯҳҳои Тоҷикистони Ҷанубӣ (Вахш, Сурххок, Рангон, Тереклитоғ ва ғайра), дар баландии 700 - 2500 м аз сатҳи баҳр мерӯяд. Дар чарогоҳҳои вилояти Хатлон дар алафзори чавдор, гандумак, бомус, ҷангалзор гармсер вомехӯрад.
Ғизонокӣ	Алафи хушкӣ он дар таркиби худ 23,3% протеин, 4,2% раған, 25,6% бофтаҳои дурушт, 10,0% хокистар ва 37,9% моддаҳои қиёмии бенитроген дорад.
Аҳамияти иқтисодӣ ва экологӣ	Сидирк яке аз гиёҳҳои беҳтарини ҳўроки чорвост. Он нитрогени ҳаворо ба воситаи лундабakterияҳо дар худ ҷамъ оварда, чарогоҳҳоро ҳосилхез мегардонад.
Соҳти наботот	Саваннамонанд.



**СИДИРКИ ЧАМАНӢ**  
*Lathyrus pratensis L.*

## СИДИРКИ ЧАМАНӢ *Lathyrus pratensis L.*

Хусусияти биоморфологӣ	Растани бисёрсолаи лубиёгӣ бо баландии 20 - 80 см буда, пояш рост, қиррадор, сершоҳ ва суфта мебошад. Дарозии баргаш 4 - 8 см буда, аз 1 ҷуфт сафҳа иборат аст. Дарозии думҷаи сафҳа 1 - 3 см мебошад, ки нӯгаш бо печак ба охир мерасад. Ранги гулаш зард аст.
Хӯрданбоб	Ҷамаи намуди чорво онро нағз меҳӯрад.
Мавсими истифодабарӣ	Тобистон.
Карати истифодабарӣ	Як маротиба дар моҳи июл.
Ареал ва маҳалли рушд	Дар қаторкӯҳҳои Қурама, Зарафшон, Ҳисору Дарвоз, Тоҷикистони Ҷанубӣ ва Шарқӣ, Помири Фарбӣ, дар манотиқи набототи шибару марғзор, ҷангалзори паҳнбарг ва гармсёр дар баландии 1100 - 3000 м аз сатҳи баҳр воমেҳӯрад.
Ғизонокӣ	Алафи хушқаш дар таркиби худ 19,4 % протеин, 3,6% равған, 28,3% бофтаҳои дурушт, 8,0 % хокистар ва 40,7% моддаҳои қиёмии бенитроген дорад.
Аҳамияти иқтисодӣ ва экологӣ	Он нитрогени ҳаворо ба воситаи лунда-бактерияҳо дар худ ҷамъ оварда, ҳокро ҳосилхез мегардонад ва аз таназзул ҳифз менамояд.
Сохти наботот	Марғзор.





**СИЧИ КАЛОН**  
*Eremurus robustus* Regel.

## СИЧИ КАЛОН *Eremurus robustus* Regel.

Хусусияти биоморфологӣ	Гиёҳи хурдӯи бисёрсола буда, баландиаш то 2 м мешавад. Пояаш рости суфта, решааш пиёзак, баргаш тасмашакли дарозиаш 40 - 80 см буда, ранги гулаш гулобии сафедчатоб аст, ки ба хӯшагули дарози сергул (дарозиаш то 100 см) чамъ мешаванд.
Хурданбоб	Чорво намехӯрад.
Мавсими истифодабарӣ	—
Карати истифодабарӣ	—
Ареал ва маҳалли рушд	Дар минтақаҳои қаторкӯҳҳои Зарафшон, Ҳисору Дарвоз, Тоҷикистони Ҷанубӣ ва Шарқӣ, дар манотиқи ҷангалзори паҳнбарг, арчазор, марғзори субалпӣ, камолу юғанзор, дар заминҳои санглоху регзор, дар баландии 1600 - 3100 м аз сатҳи баҳр месабазд.
Ғизонокӣ	—
Аҳамияти иқтисодӣ ва экологӣ	Растании ороишӣ ва ғайри хӯроқӣ буда, алафзори он хокро аз таназзул ҳифз менамояд.
Соҳти наботот	Марғзор ва бузургалаф.

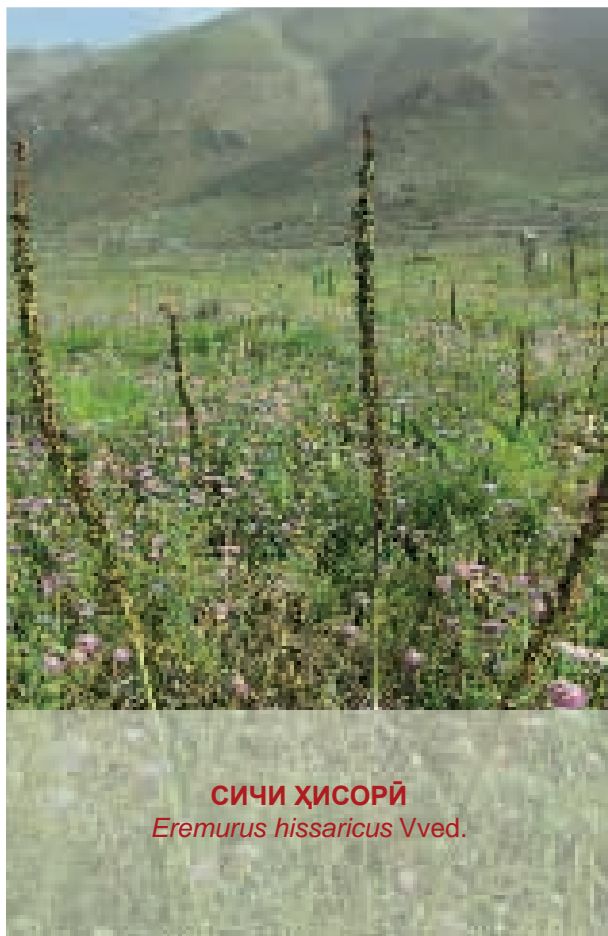

## СИЧИ ҲИСОРӢ *Eremurus hissaricus* Vved.

Хусусияти биоморфологӣ	Гиёҳи худрӯи бисёрсола бо баландии то 100 - 180 см буда, пояш рост ва суфта аст. Баргаш тасмашакл ва дарози васеъ буда, рангаш кабудча мебошад. Ранги гулаш ҷигарранги гулобитоб аст.
Ҳурданбоб	Чорво намехӯрад.
Мавсими истифодабарӣ	—
Карати истифодабарӣ	—
Ареал ва маҳалли рушд	Дар минтақаҳои қаторкӯҳҳои Зарафшон, Ҳисору Дарвоз, дар манотиқи ҷангалзори паҳнбарг, настаранзор, арчазор, камолу юғанзор, дар заминҳои санглоху регзор, дар баландии 2300 - 3000 м аз сатҳи баҳр месабазд.
Ғизоноки	—
Аҳамияти иқтисодӣ ва экологӣ	Растани ғайри хӯроки буда, алафзори он хокро аз таназзул ҳифз менамояд.
Сохти наботот	Даштӣ ва саваннамонанд.

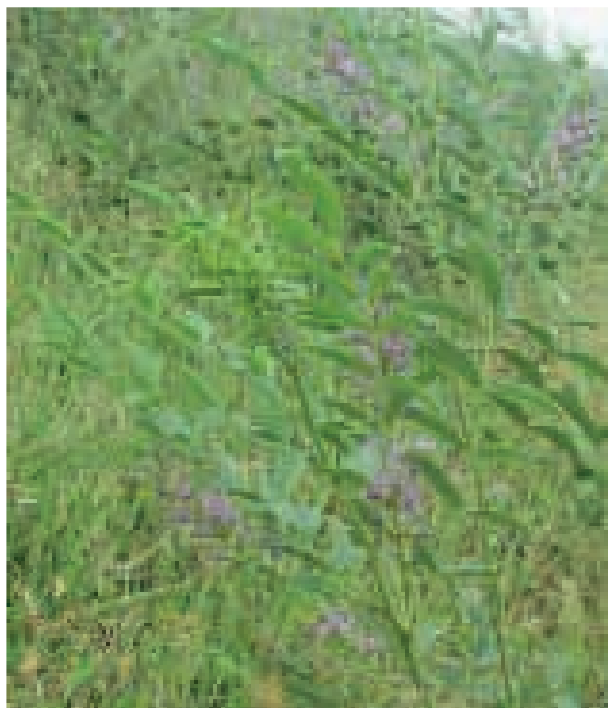

**СУС (ШИРИНБИЯ)**  
*Glycyrrhiza glabra L.*

**СУС (ШИРИНБИЯ)**  
*Glycyrrhiza glabra L.*

Хусусияти биоморфологӣ	Алафи бисёрсолаи лубиёгӣ бо баландии 50 - 150 см буда, пояш рости мустақкам, сершоҳ ва бо мӯякҳои наҷандон зиёд пӯшида мебошад. Баргаш парншакли тоқ бо дарозии 5 - 20 см буда, аз 3 - 8 ҷуфт сафҳаҳои дарозрӯяи байзашакл ташаккул меёбад. Ранги гулаш бунафши сафедчатоб аст.
Хӯрданбоб	Дар чарогоҳ чорво онро намехӯрад.
Мавсими истифодабарӣ	—
Карати истифодабарӣ	—
Ареал ва маҳалли рушд	Дар қаторкӯҳҳои Туркистон, Зарафшон, Ҳисору Дарвоз, Тоҷикистони Чанубӣ ва Шарқӣ, Помири Ғарбӣ, бештар назди соҳили дарёҳо, доманакӯҳҳо, манотиқи саваннамонанди пасталаф, шибляк ва туғайзор дар баландии 350 - 1600 м аз сатҳи баҳр месабзад.
Ғизоноқӣ	Растании ғайри хӯроқӣ.
Аҳамияти иқтисодӣ ва экологӣ	Сус гиёҳи шифобахш ва техникӣ аст. Алафзори он хокро ғаннинок гардонда, аз таназзул ҳифз менамояд.
Соҳти наботот	Саваннамонанд ва шибляк.

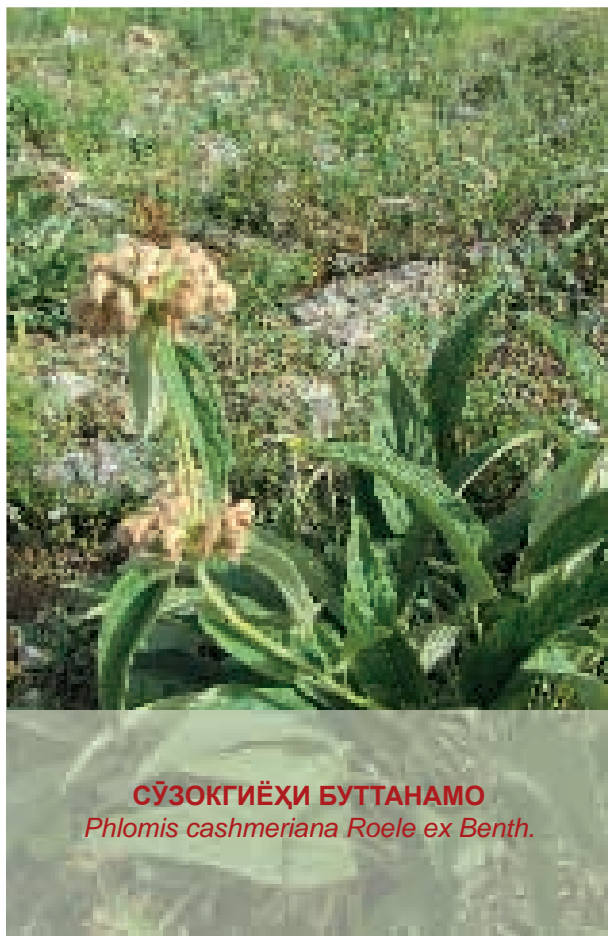

**СЎЗОКГИЁҲИ БУТТАНАМО**  
*Phlomis cashmeriana* Roele ex Benth.

## СЎЗОКГИЁҲИ БУТТАНАМО *Phlomis cashmeriana* Roele ex Benth.

Хусусияти биоморфологӣ	Гиёҳи худрӯи бисёрсола бо баландии 60 - 80 см буда, пояш рост, чорқиррадор ва қисми бологиаш сершоҳу мўяқдор аст. Барғҳои назди решагиаш калони мўяқдор (дарозиашон то 20 см) буда, хўшагулаш 18 - 20 гул дорад ва ранги гулҳояш гулобӣ аст.
Хӯрданбоб	Чорво намехӯрад.
Мавсими истифодабарӣ	—
Қарати истифодабарӣ	—
Ареал ва маҳалли рушд	Дар минтақаҳои қаторкӯҳҳои Зарафшон, Ҳисору Дарвоз, Тоҷикистони Ҷанубӣ ва Шарқӣ, дар манотиқи набототи шибляку саваннамонанд, ҷангали паҳнбарг, марғзори субалпӣ, даштҳо, камолу юғанзор, дар баландии 1300 - 3700 м аз сатҳи баҳр месабазд.
Ғизоноқӣ	—
Аҳамияти иқтисодӣ ва экологӣ	Растании истеъмолнашаванда буда, алафзори он хокро аз таназзул ҳифз менамояд.
Соҳти наботот	Саваннамонанд ва даштӣ.

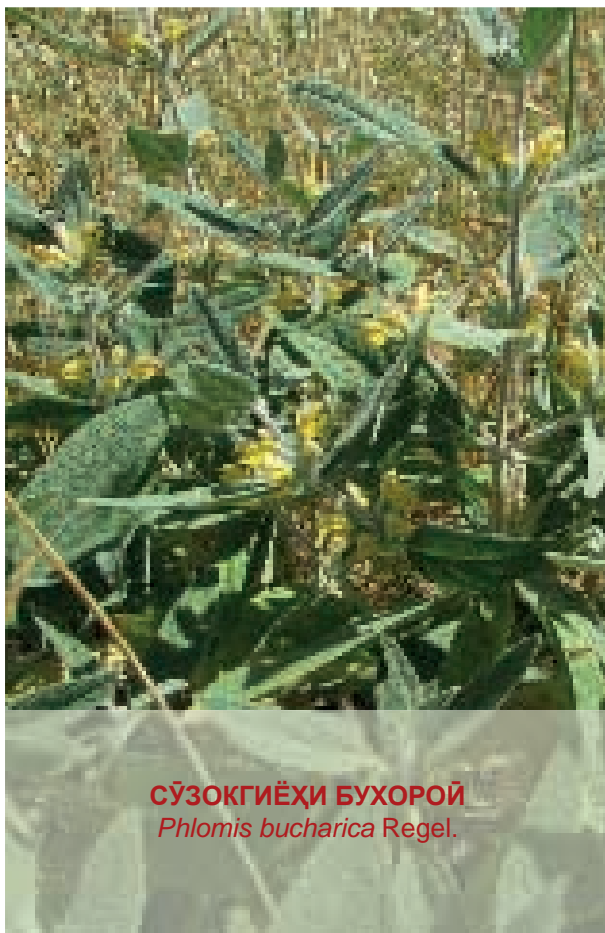

**СЎЗОКГИЁҲИ БУХОРОЙ**  
*Phlomis bucharica* Regel.

## СЎЗОКГИЁҲИ БУХОРОЙ *Phlomis bucharica* Regel.

Хусусияти биоморфологӣ	Гиёҳи хурдури бисёрсола бо баландии 40 - 60 см буда, пояш рост, сершоҳ, баргаш зиёд ва бо пат пӯшидашуда мебошад. Хӯшагулаш 2 - 8 гул дошта, ранги гулаш зард аст.
Хурданбоб	Дар чарогоҳи зимистонӣ гӯсфанд нағз меҳӯрад.
Мавсими истифодабарӣ	Зимистон.
Карати истифодабарӣ	Як маротиба дар моҳҳои декабр-январ.
Ареал ва маҳалли рушд	Дар минтақаҳои қаторқӯҳҳои Тоҷикистони Ҷанубӣ, дар манотиқи набототи саваннамонанд (ҷорубаку ғешазор, эфемеретум), шибляк, дар нишебиҳои хокӣ, лёсс, дар баландии 500 - 1900 м аз сатҳи баҳр мерӯяд.
Ғизоноки	Алафи хушқаш дар давраи мӯғчабандӣ дар таркиби худ 10,4 % протеин, 4,8% раған, 26,3% бофтаҳои дурушт, 6,3% хокистар ва 52,2% моддаҳои қиёмии бенитроген дорад.
Аҳамияти иқтисодӣ ва экологӣ	Алафзори он хокро аз таназзул ҳифз менамояд.
Сохти наботот	Саваннамонанд ва шибляк.



**ТАҚ ТАҚ, ЧАВИ ЁБОЎ**  
*Hordeum spontaneum C. Koch.*

**ТАҚ ТАҚ, ЧАВИ ЁБОЎ**  
*Hordeum spontaneum C. Koch.*

Хусусияти биоморфологӣ	Гиёҳи яқсолаи хўшадор буда, баландиаш аз 30 то 100 (130) см мешавад. Баргаш борик ва гулаш дуҷинса буда, донаи сўқдори зардтоб дорад. Донаш калони чавмонанд аст.
Хўрданбоб	Баргпояи тақ тақ то саркашӣ серғизо буда, чорво онро нағз меҳўрад.
Мавсими истифодабарӣ	Баҳор, тобистон.
Карати истифодабарӣ	2 маротиба
Ареал ва маҳалли рушд	Дар алафзорҳои наздикӯҳии Тоҷикистони Шимолӣ ва Ҷанубӣ, дар баландии 400 - 1800 м мерӯяд. Дар манотиқи набототи саваннамонанд ва шибляк (пистазор) во меҳўрад.
Ғизонокӣ	Алафи хушқаш дар давраи сабзии дар таркиби худ 11,8% протеин, 2,7% раған, 23,0 бофтаҳои дурушт, 12,2% хокистар ва 50,3% моддаҳои қиёмии бенитроген дорад.
Аҳамияти иқтисодӣ ва экологӣ	Тақ тақ растани серҳосил буда, хокро аз эрозия ҳифз менамояд.
Соҳти наботот	Саваннамонанд, эфемеретум.



**ТАЛҲАК**  
*Acroptilon repens (L.) DC.*

## ТАЛҲАК

*Acroptilon repens (L.) DC.*

Хусусияти биоморфологӣ	Растани бисёрсола буда, пояш ростистодаи сершоҳу барг мебошад. Баргаш пармонанди лабаш резадор аст. Ранги гулаш гулобӣ буда, решааш пурқуввати дароз (то 6 м ) мешавад.
Хӯрданбоб	Растани заҳрнок аст.
Мавсими истифодабарӣ	Тирамоҳ.
Карати истифодабарӣ	1 маротиба
Ареал ва маҳалли рушд	Дар ҳамворӣ ва ҷарогоҳҳои наздикӯҳии қаторкӯҳҳои Туркистон, Зарафшон, Ҳисору Дарвоз, Помири Ғарбӣ ва Шарқӣ, дар баландии аз 350 то 3600 м аз сатҳи баҳр мерӯяд. Дар манотиқи набототи саваннамонанд, ҷангалзори паҳнбарг, заминҳои партов вомехӯрад.
Ғизонокӣ	Алафи хушқаш дар таркиби худ 18,5% протеин, 5,2% рағван, 18,8% бофтаҳои дурушт, 13,0% хокистар ва 44,5% моддаҳои қиёмии бенитроген дорад.
Аҳамияти иқтисодӣ ва экологӣ	Ҷоруб, гуногуншаклии биологӣ, ҳифзи хок.
Сохти наботот	Саваннамонанд, даштӣ.



### ТАЛХАКБУЯ

*Vexibia alopecuroides* (L.) Jakovl.

### ТАЛХАКБУЯ

*Vexibia alopecuroides* (L.) Jakovl.

Хусусияти биоморфологӣ	Алафи бисёрсолаи лубиёгӣ бо баландии 40 - 90 см буда, пояш рост, камшоҳ ва мӯяқдор аст. Баргаш аз 11 - 14 ҷуфт сафҳа иборат мебошад. Гулҳояш зарди хира буда, ба хӯшагулҳои зичи ғичилмонанд ҷамъ омадаанд.
Хӯрданбоб	Растани захирноқ аст ва ҷорво онро намехӯрад.
Мавсими истифодабарӣ	—
Карати истифодабарӣ	—
Ареал ва маҳалли рушд	Дар Тоҷикистони Ҷанубӣ ва Шимолӣ, Ҳисору Дарвоз, Помири Ғарбӣ, манотиқи набототи саваннамонанди пасталаф, биёбони шибоху шӯрак ва туғайзор дар баландии 500 - 1700 м аз сатҳи баҳр месабзад.
Ғизоноқӣ	Растани ғайри хӯроқӣ.
Аҳамияти иқтисодӣ ва экологӣ	Талхакбуя гиёҳи шифобахш аст. Алафзори он ҳокро аз таназзул ҳифз менамояд.
Соҳти наботот	Саваннамонанд.





**ТАРХУН**  
*Artemisia dracunculus L.*

## ТАРХУН *Artemisia dracunculus L.*

Хусусияти биоморфологӣ	Гиёҳи худрӯи бисёрсола аст, ки пояш рости сершоҳ буда, баландиаш то 100 см мешавад. Баргаш нештаршакл ё баъзан сепарра аст. Хӯшагулаш чорубак, зарди сафедчатоб ва тухмаш хурд (вазнаш 1000 донааш 0,17 г) мебошад.
Хӯрданбоб	Дар тирамоҳ ва зимистон баргу поя ва меваи онро чорво хуб (30 - 40%) меҳӯрад.
Мавсими истифодабарӣ	Тирамоҳ.
Карати истифодабарӣ	1 маротиба-моҳҳои сентябр - октябр.
Ареал ва маҳалли рушд	Дар ҳама ноҳияҳои Тоҷикистон (қаторкӯҳҳои Туркистон, Зарафшон, Ҳисор, Дарвоз, кӯҳҳои Помир ва ғ.) мерӯяд. Дар манотиқи набототи ҷангалзори паҳнбарг, арчзор, алафзори субалпӣ, даштӣ, саванмонанд, нишебиҳои санглоҳдор (1700 - 4000 м) вомеҳӯрад.
Ғизонокӣ	Алафи хушқаш дар давраи сабзиш дар таркиби худ 22,8% протеин, 3,3% раған, 22,8% бофтаҳои дурушт, 10,4% хокистар ва 40,7% моддаҳои қиёмии бенитроген дорад.
Аҳамияти иқтисодӣ ва экологӣ	Растани мазкур хӯроки чорво аст. Алафзори он хокро аз шусташавӣ ҳифз менамояд.
Соҳти наботот	Даштӣ.

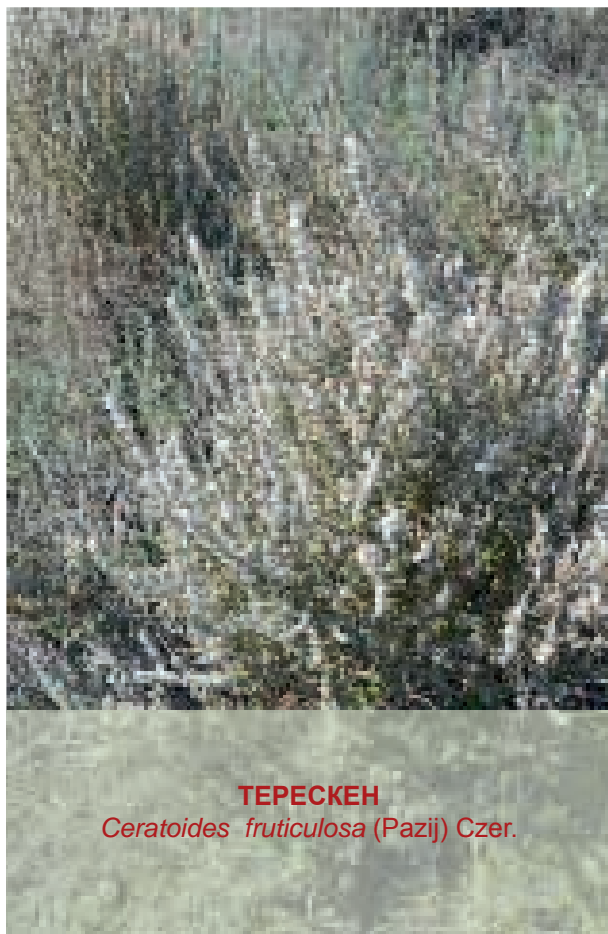

**ТЕРЕСКЕН**  
*Ceratoides fruticulosa* (Pazij) Czer.

## ТЕРЕСКЕН

### *Ceratoides fruticulosa* (Pazij) Czer.

Хусусияти биоморфологӣ	Буттачаи баландиаш 20 - 50 см мебошад, ки баргаш дарозрӯяи мӯякчадор ва думчааш кӯтоҳ буда, гулаш хурди дучинса аст. Мевааш мӯякчадор мебошад.
Хӯрданбоб	Барг пояи терескенро буз, гусфанд, асп ва шутур, дар давоми сол (то 100 %) истеъмоли менамоянд. Хӯроки хуби қутос аст.
Мавсими истифодабарӣ	Ҷамаи фасли сол.
Карати истифодабарӣ	2 маротиба – тирамоҳ, зимистон.
Ареал ва маҳалли рушд	Дар Помири Шарқӣ, баландии аз 3000 то 4400 м аз сатҳи баҳр мерӯяд. Дар Помир зиёда аз 1 млн. га терескензор ҳаст. Он чарогоҳи беҳтарин барои қутос ба ҳисоб меравад. Дар маҳалҳои санглоху регзор, дашт ва биёбон мерӯяд.
Ғизонокӣ	Алафи хушқаш дар таркиби худ 20,8% протеин, 3,3% раған, 28,8% бофтаҳои дурушт, 13,5% хокистар ва 33,6% моддаҳои қийми бениโตรген дорад.
Аҳамияти иқтисодӣ ва экологӣ	Терескен растани хуби хӯрокаи чорвост. Алафзори он наботот ва хокро аз нобудшавӣ ҳифз менамояд.
Сохти наботот	Биёбон, дашт.



**ТОРОН**  
*Polygonum coriarium* Grig.

## ТОРОН

*Polygonum coriarium* Grig.

Хусусияти биоморфологӣ	Алафи худрӯи бисёрсола буда, пояш ростистодаи сершоҳ аст, ки баландиаш то 2,5 м мешавад. Баргаш байзашакл, дарозиаш 4 - 10 см, хӯшагулаш калон, гулаш сафеди сершаҳд ва тухмаш чигарранг аст.
Хӯрданбоб	Аввали баҳор баргу пояи ҷавони торонро бузу гусфанд нағз меҳӯрад. Мардуми сарғаҳи Заравшон онро ҳамчун хӯроки хуби чорво барои зимистон захира мекунанд.
Мавсими истифодабарӣ	Баҳор, зимистон (алафи хушк).
Карати истифодабарӣ	1 маротиба аввали баҳор
Ареал ва маҳалли рушд	Торон бештар дар минтақаҳои қаторкӯҳҳои Қурама, Зарафшон, Ҳисору Дарвоз, Қаротегин, Вахш, Ҳазрати шоҳ (1200 - 3400 м аз сатҳи баҳр) мерӯяд. Бештар дар манотиқи набототи алафзори мунчу хардума, юғанзор, марғзори субалпӣ, ҷангалзори паҳнбарг, нишебиҳои гиллоку санглох месабзад.
Ғизонокӣ	Алафи хушкаш дар таркиби худ 23,2% протеин, 2,0% раған, 20,8% бофтаҳои дурушт, 10,0% хокистар ва 44,0% моддаҳои қиёмии бенитроген дорад.
Аҳамияти иқтисодӣ ва экологӣ	Торон растании хӯроки чорво, шифобахш, ва ороишӣ аст. Он ҳосилнокии алафзорро зиёд намуда, хоқро аз эрозия ҳифз мекунад.
Сохти наботот	Марғзор, бузургалаф.



**ТУТҒЎЗАКИ БИСЁРНИКОҲӢ**  
*Poterium poligamum* Waldst. et Kit.

## ТУТҒЎЗАКИ БИСЁРНИКОҲӢ *Poterium poligamum* Waldst. et Kit.

Хусусияти биоморфологӣ	Гиёҳи худрӯи бисёрсола бо баландии 40 - 80см буда, пояш рост, бисёр, дар қисми поёнш мӯяқдор аст. Барғҳои наздирешагӣ ва поёнӣ калонтар буда, аз 6 - 8 сафҳа иборат мебошанд. Ранги гулаш сабзчатоб аст.
Хурданбоб	Ҳамаи чорво нағз меҳӯрад.
Мавсими истифодабарӣ	Баҳор.
Карати истифодабарӣ	Як маротиба дар моҳи май.
Ареал ва маҳалли рушд	Дар ҳамаи ноҳияҳои Тоҷикистон (ба ғайр аз Помири Ғарби ва Шарқӣ), дар манотиқи набототи ҷангалзори гармсёр (пистаю бодомзор), паҳнбарг, алафзори саваннамонанд (ҷавдору гандумакзор), заминҳои партов, киштукорӣ, лалмӣ, нишебиҳои серқуму санглох, дар баландии 1000 - 2500 м аз сатҳи баҳр месабзад.
Ғизонокӣ	—
Аҳамияти иқтисодӣ ва экологӣ	Хӯроки чорво, растани шифобахш ва техникаӣ буда, алафзори он хокро аз таназул ҳифз менамояд.
Сохти наботот	Ҷангалзори гармсёр ва саваннамонанд.



**ТУТАКАЛӢ**  
*Conium maculatum L.*

## ТУТАКАЛӢ *Conium maculatum L.*

Хусусияти биоморфологӣ	Растании бисёрсолаи баландиаш 150 см буда, пояш рости дарунаш ҳолӣ, сершоҳ, доғдор ва дорои ҷӯякчаҳои борик мебошад. Баргҳои беҳи пояш секунҷашакл, калони думчаашон дароз ва баргҳои қисми бологии поя хурд мебошанд. Хӯшагулаш чатршакли сергул буда, ранги гулаш сафед аст. Тухмаш байзашакл буда, қирраҳои мавҷшакл дорад.
Хӯрданбоб	Растании мазкур саҳт заҳрнок аст.
Мавсими истифодабарӣ	—
Карати истифодабарӣ	—
Ареал ва маҳалли рушд	Дар минтақаҳои қаторкӯҳи Зарафшон, мавзёҳои Тоҷикистони Ҷанубӣ ва Шарқӣ, Ҳисору Дарвоз, Помири Шарқӣ, алафзори пасти саваннамонанд, ҷангалзори гармсёр, дарахтони паҳнбарг, дар канори роҳҳо, ҷӯйҳо ва дарё дар баландии 800 - 2000 м аз сатҳи баҳр мерӯяд.
Ғизоноқӣ	Паст. Рағғани эфирӣ ва алкалоидҳои ҳеле заҳрнок дорад.
Аҳамияти иқтисодӣ ва экологӣ	Дар тиббӣ муосир ва халқӣ истифода мешавад.
Сохти наботот	Алафаш калон ва марғзор.



**УШТУРХОРИ ҚИРҒИЗӢ (ЯНТОҚ)**  
*Alhagi kirghisorum* Schrenk.

**УШТУРХОРИ ҚИРҒИЗӢ (ЯНТОҚ)**  
*Alhagi kirghisorum* Schrenk.

Хусусияти биоморфологӣ	Растании бисёрсолаи лубиёғӣ бо баландии 80 - 90 см буда, пояш рост, саҳт, суфта ва хордор (дарозиаш 2,5 - 3,5 см) мебошад. Гулаш аз берун зард ва аз дарун бунафшранг мебошад.
Хӯрданбоб	Дар давраи сабзиш уштур нағз меҳӯрад.
Мавсими истифодабарӣ	Баҳор.
Карати истифодабарӣ	Як маротиба дар моҳи май.
Ареал ва маҳалли рушд	Дар чарогоҳҳои наздикӯҳии Қурама, Туркистон, Зарафшон ва Тоҷикистони Ҷанубӣ, дар набототи саваннамонанд ва шибляк, чорубаку ғешазор, шӯрзамин ва лаби дарёҳо, дар баландии 700 - 1600 м аз сатҳи баҳр месабзад.
Ғизоноқӣ	Алафи хушқаш дар таркиби худ 12,9% протеин, 2,2% рағван, 33,2% бофтаҳои дурушт, 7,7% хокистар ва 44,0% моддаҳои қиёмии бенитроген дорад.
Аҳамияти иқтисодӣ ва экологӣ	Хошоки хуби зимистона барои бузу гӯсфанд аст. Ё нитрогени ҳаворо ба воситаи лундабактерияҳо дар худ ҷамъ оварда, хокро ҳосилхез мегардонад ва аз таназзул ҳифз менамояд.
Сохти наботот	Саваннамонанд ва шибляк.



**УШТУРХОРИ ХОКИСТАРРАНГ**  
*Alhagi canescens* (Regel) Sharp.

## УШТУРХОРИ ХОКИСТАРРАНГ *Alhagi canescens* (Regel) Sharp.

Хусусияти биоморфологӣ	Растани бисёрсолаи лубиёгӣ буда, пояш рост, ғафс, саҳт, сершоҳ, хордор ва суфта аст, ки баландиаш 60 - 90 см мешавад. Хорҳои поёнии пояш калон (дарозиашон 2 - 4 см) аст. Гулаш бунафшаранги гулобӣ-тоб мебошад.
Ҳӯрданбоб	Дар давраи сабзиш чорво намерӯяд.
Мавсими истифодабарӣ	Зимистон (хошок).
Карати истифодабарӣ	—
Ареал ва маҳалли рушд	Дар чарогоҳҳои наздикӯҳии Ҳисору Дарвоз, ва Тоҷикистони Ҷанубӣ, дар манотиқи набототи саваннамонанд ва шибляк, шивоқу шуразор, лаби ҷуйбору дарёҳо, дар баландии 350 - 1300 м аз сатҳи баҳр вомехӯрад.
Ғизонокӣ	Алафи хушқаш дар таркиби худ 9,9% протеин, 4,2% рағған, 43,2% бофтаҳои дурушт, 9,7% хокистар ва 33,0% моддаҳои қиёмии бенитроген дорад.
Аҳамияти иқтисодӣ ва экологӣ	Хошоки хуби зимистона барои бузу гӯсфанд мебошад. Ӯ нитрогени ҳаворо ба воситаи лундабakterияҳо дар худ чамъ оварда, хокро ҳосилҳез ва ҳифз менамояд.
Соҳти наботот	Саваннамонанд, шибляк.



**ХАНДАЛАБ**  
*Lachnophyllum gossypinum* Bunge.

## ХАНДАЛАБ

*Lachnophyllum gossypinum* Bunge.

Хусусияти биоморфологӣ	Алафи яксолаи баландиаш то 1 м буда, пояш рости, сершоҳ ва баргаш сермӯякдор мебошад. Гулаш зарди равшан буда, дорoi раги бунафшатоб аст.
Хӯрданбоб	Гӯсфанд нағз меҳӯрад.
Мавсими истифодабарӣ	Тирамоҳ.
Карати истифодабарӣ	1- маротиба моҳи октябр.
Ареал ва маҳалли рушд	Дар минтақаҳои Тоҷикистони Ҷанубӣ ва Шимолӣ, дар манотиқи набототи саваномонанди алафаш паст, дар баландии 400 - 700 м аз сатҳи баҳр воমেҳӯрад.
Ғизонокӣ	Алафи хушқаш дар таркиби худ 8,5% протеин, 7,1% раған, 24,1% бофтаҳои дурушт, 7,5% хокистар ва 52,8% моддаҳои қиёмии бенитроген дорад.
Аҳамияти иқтисодӣ ва экологӣ	Хӯроки чорво буда, хокро аз бодлесӣ ва шусташавӣ ҳифз менамояд.
Сохти наботот	Биёбон, саванамонанди алафаш паст.



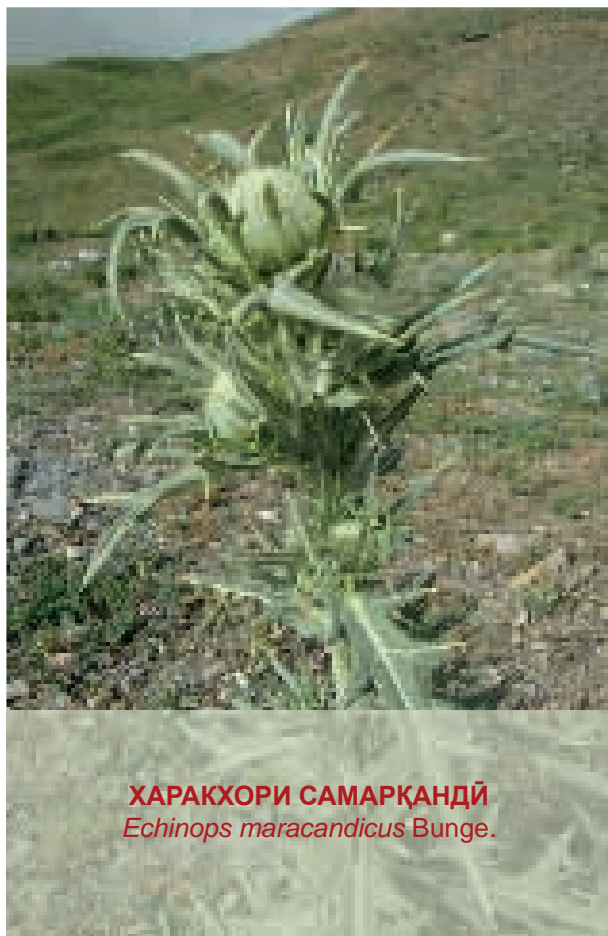

**ХАРАКХОРИ САМАРҚАНДӢ**  
*Echinops maracandicus* Bunge.

## **ХАРАКХОРИ САМАРҚАНДӢ** *Echinops maracandicus* Bunge.

Хусусияти биоморфологӣ	Гиёҳи бисёрсолаи баландиаш 40 - 100 см буда, пояш рост, сермӯяқдор, ғафсак ва рангаш сабзи хокистарранг. Дарозии баргаш то 25 см буда, ранги гулаш сафед мебошад.
Хӯрданбоб	Чорво онро намехӯрад.
Мавсими истифодабарӣ	—
Карати истифодабарӣ	—
Ареал ва маҳалли рушд	Дар қаторкӯҳҳои Қурама, Туркистон, Зарафшон, Хисору Дарвоз, Тоҷикистони Ҷанубӣ, Помири Ҷарбӣ, манотиқи набототи ҷангалзори паҳнбаргу арчазор, саванамонанд ва марғзори субалпӣ дар баландии 1450 - 1800 м аз сатҳи баҳр вомехӯрад.
Ғизоноқӣ	Растани ғайри хӯроқӣ буда, баргу меваш серхор аст.
Аҳамияти иқтисодӣ ва экологӣ	Харакхор хокро аз таназзул ҳифз менамояд.
Сохти наботот	Хоралаф, саваннамонанд.



**ХАРДУМА**  
*Dactylis glomerata L.*

## ХАРДУМА *Dactylis glomerata L.*

Хусусияти биоморфологӣ	Алафи бисёрсолаи хӯшадор буда, решааш кӯтоҳи, боқуввати, чимреша аст. Пояш ростистода, сербарг ва баландиаш то 1 м мешавад. Баргаш дароз, ҳамвор, баъзан мӯякчадор буда, хӯшагулаш қорӯбак аст.
Хӯрданбоб	Хардума алафи беҳтарини чарогоҳ буда, хӯроки серғизои ҳамаи чорво, хусусан гов мебошад. Дар давраи сабзиш чорво 65 - 75% алафи онро истеъмол мекунад.
Мавсими истифодабарӣ	Баҳор, тобистон, тирамоҳ.
Карати истифодабарӣ	Дар мавсим 3 маротиба: моҳҳои апрел-июн, сентябр.
Ареал ва маҳалли рушд	Дар чарогоҳҳои наздикӯҳӣ ва кӯҳӣ (ба ғайр аз Помири Шарқӣ), дар баландии 1100 - 2800 м аз сатҳи баҳр мерӯяд. Дар манотиқи набототи алафзори чавдору гандумак, чангалзорҳо ва марғзорҳои миёнакӯҳ ва баландкӯҳ месабзад.
Ғизонокӣ	Алафи хушқаш дар таркиби худ 12,2% протеин, 2,6% рағван, 29,8% бофтаҳои дурушт, 6,8% хокистар ва 48,6% моддаҳои қиёмии бенитроген дорад.
Аҳамияти иқтисодӣ ва экологӣ	Алафзори хардума аз 1 га 6 - 8 т беда медиҳад. Хардума ҳокро аз шусташавӣ ва бодлесӣ ҳифз менамояд.
Сохти наботот	Марғзор.

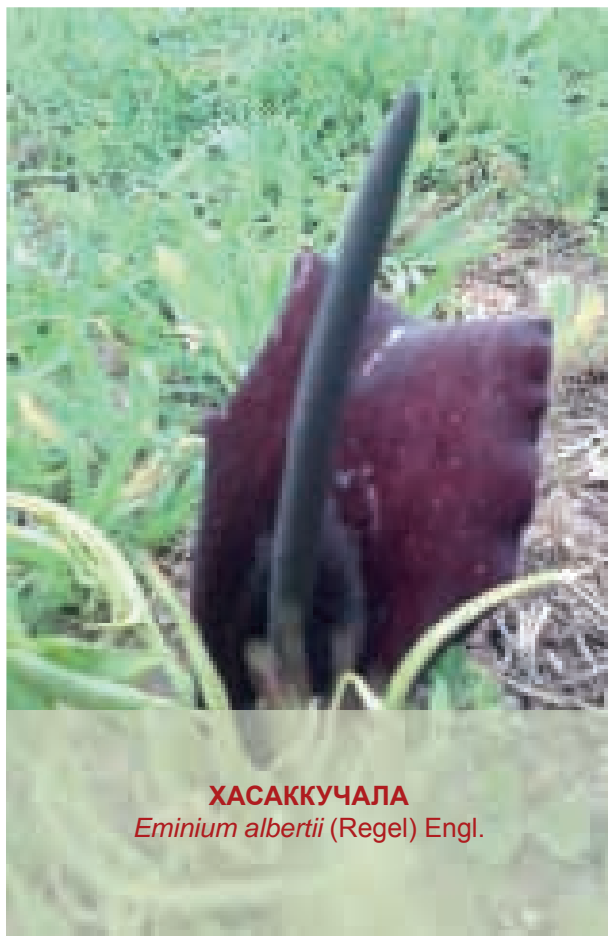

**ХАСАККУЧАЛА**  
*Eminium albertii* (Regel) Engl.

**ХАСАККУЧАЛА**  
*Eminium albertii* (Regel) Engl.

Хусусияти биоморфологӣ	Гиёҳи бисёрсолаест, ки дорои лӯндареша аст. Диаметри лӯндарешааш 2,5 - 5 см буда, камтар пачақшуда мебошад. Думчаи баргҳояш дароз буда, сафҳааш ба 3 парраи панҷашакл тақсим шудааст. Сӯтагулаш зуғӯташакл аст, ки бо барг пушида шудааст.
Хӯрданбоб	Гиёҳи бадбӯй ва захрнок аст.
Мавсими истифодабарӣ	
Карати истифодабарӣ	
Ареал ва маҳалли рушд	Дар ҷанубу ғарби Помиру Олой, мавзеҳои ҷанубии Тоҷикистон ва қаторкӯҳҳои Ҳисору Дарвоз, дар манотиқи набототи саваннамонанд, ҷангалзори гармсёр, нишебҳои гилзамин, дар баландии 500 - 1800 м аз сатҳи баҳр месабзад.
Ғизоноқӣ	Чорво намехӯрад.
Аҳамияти иқтисодӣ ва экологӣ	Бо беҳи ин растанӣ табибони халқӣ дарди буғум ва ревматизмро табобат менамоянд.
Соҳти наботот	Ҷангали гармсёр ва саваннамонанд.

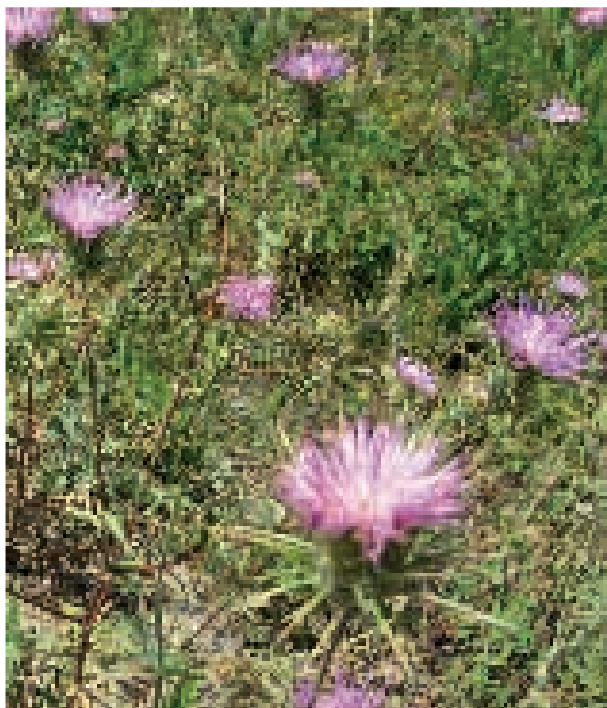

**ХОРАЛАФИ АЛПӢ**  
*Cousinia alpina* Bunge.

## ХОРАЛАФИ АЛПӢ

*Cousinia alpina* Bunge.

Хусусияти биоморфологӣ	Гиёҳи дусола бо баландии 20 - 50 см буда, решааш аз пояш ғафстар аст. Пояш рост, сершоҳу баргаш бисёр ва ҷўякчадор мебошад. Баргу меваи он серхор, аз боло кабуди хокистарранг, аз поён бо мўяки сафед пўшида шудааст. Гулаш арғувонии гулобитоб аст.
Хўрданбоб	Чорво намехўрад.
Мавсими истифодабарӣ	—
Карати истифодабарӣ	—
Ареал ва маҳалли рушд	Дар қаторкўҳҳои Туркистон, Зарафшон, Ҳисору Дарвоз, Тоҷикистони Ҷанубӣ ва Шарқӣ, дар набототи ҷангалзори паҳнбарг, арчазор, даштҳо, саваннамонанд, марғзори субалпӣ, дар баландии 1400 - 3700 м аз сатҳи баҳр вомехўрад.
Ғизоноқӣ	Растании ғайри хўроқӣ буда, баргу мевааш хордор аст.
Аҳамияти иқтисодӣ ва экологӣ	Хоралафи алпӣ хоқро аз таназзул ҳифз менамояд.
Сохти наботот	Ҷангалзори паҳнбарг, даштҳо ва саваннамонанд.



**ХОРАЛАФИ БИСЁРСАР**  
*Cousinia polycephala* Rupr.

## ХОРАЛАФИ БИСЁРСАР *Cousinia polycephala* Rupr.

Хусусияти биоморфологӣ	Гиёҳи худрӯи бисёрсолаи баландиаш то 100 см буда, монокарпик аст. Решааш аз пояш ғафстар буда, яксара ва рост мебошад. Пояш рост, сербаргу сершох буда, барги назди решагиаш калони дарозиаш то 50 см мебошад. Ранги гулаш зард аст.
Хӯрданбоб	Чорво намехӯрад.
Мавсими истифодабарӣ	—
Карати истифодабарӣ	—
Ареал ва маҳалли рушд	Дар минтақаҳои Ҳисору Дарвоз, Тоҷикистони Ҷанубӣ ва Шарқӣ, дар манотиқи набототи саваннамонанд, ҷангалзори гармсар, паҳнбарг, арчазор, pistaю бодомзор, ҷорубаку ғеша ва сузокгиёҳ, дар баландии 500 - 2000 м аз сатҳи баҳр мерӯяд.
Ғизоноқӣ	—
Аҳамияти иқтисодӣ ва экологӣ	Растани ғайри хӯроқӣ буда, алафзори он ҳокро аз бодлесӣ ва шусташавӣ ҳифз менамояд.
Сохти наботот	Саваннамонанд ва ҷангалзори гармсар.



**ХОРАЛАФИ ТОБОН**  
*Cousinia splendida* C. Winkl.

**ХОРАЛАФИ ТОБОН**  
*Cousinia splendida* C. Winkl.

Хусусияти биоморфологӣ	Гиёҳи бисёрсола бо баландии 20 - 70 см буда, решааш чӯбшуда ва серсар аст. Пояш рост, суфта, сербарг, камшоҳ ва дорои чӯякчаҳо ва рахҳои борик мебошад. Баргаш хордор буда, аз поён бо мӯякҳои сафед пӯшида шудааст. Гулаш зарди бунафштоб мебошад.
Хӯрданбоб	Чорво намеҳӯрад.
Мавсими истифодабарӣ	—
Карати истифодабарӣ	—
Ареал ва маҳалли рушд	Дар аксар ноҳияҳои Тоҷикистон (ба ғайр аз Помири Шарқӣ), дар манотиқи ҷангалзори набототи паҳнбарг, арчазор, саваннамонанд, дашт, трагакантҳо, нишебҳои регдор, санглохозор ва шағалҷойҳо, дар баландии 2300 - 3300 м аз сатҳи баҳр вомехӯрад.
Ғизонокӣ	Растани ғайрихӯроқӣ, баргу мевааш хордор аст.
Аҳамияти иқтисодӣ ва экологӣ	Хоралафи тобон ҳокро серҳосил намуда, аз таназзул ҳифз менамояд.
Соҳти наботот	Ҷангалзори паҳнбарг ва трагакантҳо.

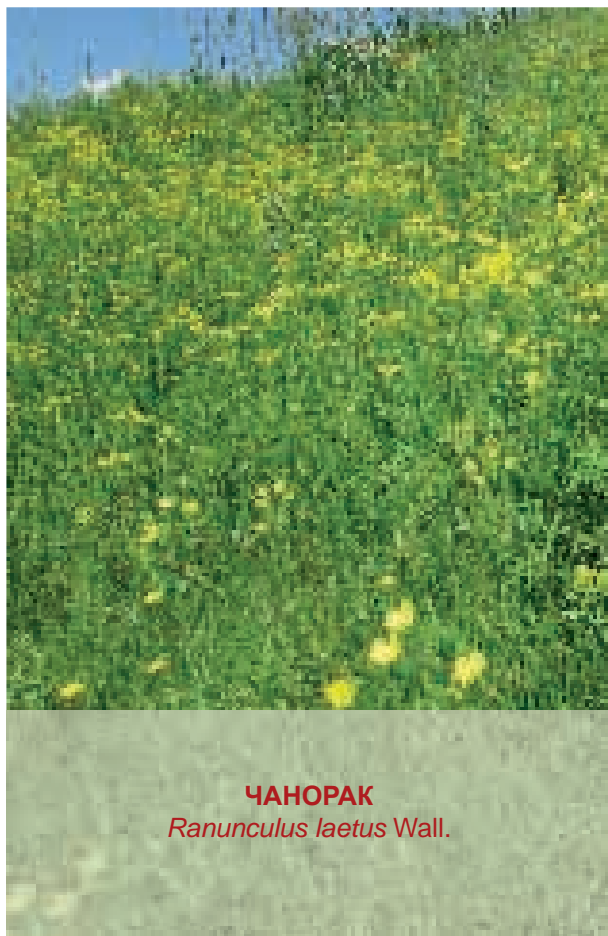

**ЧАНОРАК**  
*Ranunculus laetulus* Wall.

**ЧАНОРАК**  
*Ranunculus laetulus* Wall.

Хусусияти биоморфологӣ	Растании яқсола ё дусола буда, баландиаш то 100 см мешавад. Пояш ғафси дарунаш ҳоли ва теғанок аст. Барги ин растанӣ суфта, ғафс, қилодор, аз се парра иборат аст, ки лаби парраҳо яш резаҳои аррамонанди калон доранд. Гулаш хурди рангаш зард мебошад.
Хӯрданбоб	Дар давраи сабзиш чорво намехӯрад, чунки заҳрнок аст. Чорво онро дар намуди хошок истеъмол мекунад.
Мавсими истифодабарӣ	Зимистон (хошок).
Қарати истифодабарӣ	—
Ареал ва маҳалли рушд	Чанорак дар заминҳои сернами минтақаи миёнақӯҳи Тоҷикистони Марказӣ мерӯяд.
Ғизоноқӣ	Паст аст.
Аҳамияти иқтисодӣ ва экологӣ	Чаноракзор дар мавсим 2 - 3 тонна алафи хушк медиҳад ва ҳолати экологии хоқро хуб мекунад.
Сохти наботот	Мағзор.



**ЧАТИРИ КАЛОНГУЛ**  
*Strigosella grandiflora* (Bunge) Botsch.

## ЧАТИРИ КАЛОНГУЛ

*Strigosella grandiflora* (Bunge) Botsch.

Хусусияти биоморфологӣ	Растани яқсолаи баландиаш 10 - 45 см буда, пояш сершоҳ ва дар қисми поёниаш сермӯяқдор мебошад. Ранги гулаш гулобӣ аст.
Хӯрданбоб	Серғизо буда, ҳамаи намуди чорво онро нағз меҳӯрад.
Мавсими истифодабарӣ	Баҳор.
Карати истифодабарӣ	Як маротиба дар моҳҳои апрел-май.
Ареал ва маҳалли рушд	Дар минтақаҳои Тоҷикистони Ҷанубӣ, манотиқи набототи саваннамонанд (чорубаку ғеша), туғайзор, саксавулу газзор, дар баландии 350 - 700 м аз сатҳи баҳр воমেҳӯрад.
Ғизонокӣ	Алафи хушқаш дар таркиби худ 12,5% протеин, 2,4% раған, 35,2% бофтаҳои дурушт, 7,0% хокистар ва 42,9% моддаҳои қиёмии бенитроген дорад.
Аҳамияти иқтисодӣ ва экологӣ	Хӯроки чорво буда, хокро аз бодлесӣ ҳифз менамояд
Сохти наботот	Саваннамонанди алафаш паст.





**ЧАТИРИ ТУРКИСТОНӢ**  
*Strigosella turkestanica* (Litv.) Botsch.

**ЧАТИРИ ТУРКИСТОНӢ**  
*Strigosella turkestanica* (Litv.) Botsch.

Хусусияти биоморфологӣ	Растании яқсолаи баландиаш 10 - 50 см буда, пояш сершоҳ ва сермӯяқдор мебошад. Ранги гулаш гулобӣ аст.
Хӯрданбоб	Серғизо, ҳамаи намуди чорво нағз меҳӯрад.
Мавсими истифодабарӣ	Баҳор.
Карати истифодабарӣ	Як маротиба дар моҳи апрел.
Ареал ва маҳалли рушд	Дар минтақаҳои қаторкӯҳҳои Қурама, Туркистон, Зарафшон, Тоҷикистони Ҷанубӣ, манотиқи набототи саваннамонанд (ҷави пиёзақдор), шибляк, пистазор, бодомзор, дар баландии 500 - 1700 м аз сатҳи баҳр вомеҳӯрад.
Ғизоноки	Алафи хушқаш дар таркиби худ 9,5% протеин, 3,4% раған, 38,2% бофтаҳои дурушт, 7,0% хокистар ва 41,9% моддаҳои қийми бенитроген дорад.
Аҳамияти иқтисодӣ ва экологӣ	Хӯроки чорво буда, хокро аз бодлесӣ ҳифз менамояд.
Сохти наботот	Саваннамонанд, ҷангали гармсёр.



**ЧОҚАЛАИ БЕПОЯ**  
*Inula rhizocephala Shrenk.*

**ЧОҚАЛАИ БЕПОЯ**  
*Inula rhizocephala Shrenk.*

Хусусияти биоморфологӣ	Гиёҳи қадпасти бисёрсола мебошад, ки поя надорад. Дарозии баргаш 4 - 16 см буда, гирди гарданаки реша ба тӯда чамъ омада, дорои мӯякчаҳо мебошад. Ранги гулаш зард аст.
Хӯрданбоб	Дар чарогоҳ чорво баргашро камтар меҳӯрад.
Мавсими истифодабарӣ	Тобистон.
Карати истифодабарӣ	Як маротиба дар моҳи август.
Ареал ва маҳалли рушд	Дар чарогоҳҳои баландкӯҳи таназзул-ёфтаи ҳама ноҳияҳои Тоҷикистон, дар манотиқи арчазор, марғзори алпӣ, ҷойҳои сернам, дар баландии 1200 - 3900 м аз сатҳи баҳр мерӯяд.
Ғизонокӣ	—
Аҳамияти иқтисодӣ ва экологӣ	Дар чарогоҳ хокро аз таназзул ҳифз менамояд.
Сохти наботот	Марғзори алафаш паст.



### ЧОРМОГАК

*Dictamnus tadshikorum Vved.*

### ЧОРМОГАК

*Dictamnus tadshikorum Vved.*

Хусусияти биоморфологӣ	Гиёҳи хурдуи бисёрсола бо балан­дии 50 - 100 см буда, пояш рости камшох ва мӯякдор мебошад. Баргаш паршакли тоқ буда, бо мӯякҷҳо пӯшида шудааст. Ранги гулаш гулобӣ аст.
Хӯрданбоб	Дар чарогоҳ чорво намехӯрад.
Мавсими истифодабарӣ	—
Карати истифодабарӣ	—
Ареал ва маҳалли рушд	Дар минтақаҳои Тоҷикистони Ҷанубӣ, Ҳисору Дарвоз, ҷангалзори паҳнбарг, арчазор, алафзори набототи саваннамонанд (гандумакзор, юғанзор), зарангзор, нишебиҳои санглох, дар баландии 1100 - 2500 м аз сатҳи баҳр мерӯяд.
Ғизоноқӣ	Алафи бӯйнок буда, дар таркибаш ал­калоидҳо ва рағванҳои эфирӣ дорад.
Аҳамияти иқти­содӣ ва экологӣ	Растании шифобахш аст. Алафзори он хокро аз таназзул ҳифз менамояд.
Соҳти наботот	Ҷангалзори паҳнбарг ва саваннамо­нанд.



**ЧАВДАРАКИ ВАЛЕЗИЯГӢ**  
*Festuca valesiaca* Gaudin.

## ЧАВДАРАКИ ВАЛЕЗИЯГӢ *Festuca valesiaca* Gaudin.

Хусусияти биоморфологӣ	Растании бисёрсолаи хӯшадор бо баландии 25 - 40 см буда, чими решааш калони зич аст. Пояҳояш бисёр, рост ва суфта ҳастанд. Баргаш сабзи хокистарранг аст. Хушагулаш чорӯбак буда, дарозияш 7 - 10 см ва рангаш сабзи хокистарранг мебошад.
Хурданбоб	Растании беҳтарини чарогоҳҳои тоби-стонаи Тоҷикистон аст. Ҳамаи намуди чорво нағз (60 - 70%) меҳӯрад.
Мавсими истифодабарӣ	Тобистон.
Карати истифодабарӣ	2 маротиба моҳҳои июл-август.
Ареал ва маҳалли рушд	Дар минтақаҳои қаторқӯҳҳои Қурама, Туркистон, Зарафшон, Ҳисору Дарвоз, Помири Ғарбӣ ва Шарқӣ, манотиқи набототи даштӣ, субалпӣ, хоралаф, дар баландии 1800 - 3700 м аз сатҳи баҳр месабзад.
Ғизонокӣ	Алафи хушқаш дар таркиби худ 10,1% протеин, 3,1% раған, 20,3% бофтаҳои дурушт, 9,2% хокистар ва 57,3% моддаҳои қийми бенитроген дорад
Аҳамияти иқтисодӣ ва экологӣ	Хӯроки асосии серғизо буда, дар чарогоҳ устувор аст ва хокро аз таназзул ҳифз менамояд.
Сохти наботот	Даштӣ.



**ҶАВДАРАКИ СУРХ**  
*Festuca rubra L.*

## ҶАВДАРАКИ СУРХ *Festuca rubra L.*

Хусусияти биоморфологӣ	Алафи бисёрсолаи хӯшадори баландиаш 25 - 55 см буда, танарешааш сершоҳ ва чимдор аст. Пояш борики камбарг аст, ки аксари баргҳояш дар беҳи пояш ҷойгир буда, дарозии ҷорӯ-бакаш 5 - 9 см аст.
Хӯрданбоб	Ҷамаи намуди ҷорво нағз (70 - 85%) меҳӯрад.
Мавсими истифодабарӣ	Тобистон.
Карати истифодабарӣ	2 маротиба моҳҳои июл - август.
Ареал ва маҳалли рушд	Дар минтақаҳои қаторкӯҳҳои Туркистон, Зарафшон, Ҳисору Дарвоз, Помири Ғарбӣ, Олой, манотиқи набототи марғзори субалпӣ ва алпӣ, дар баландии 2700 - 4150 м аз сатҳи баҳр паҳн гардидааст.
Ғизонокӣ	Алафи хуби ҷарогоҳ буда, алафи хушқаш дар таркиби худ 10,1% протеин, 3,1% рағван, 20,3% бофтаҳои дурушт, 9,2% хокистар ва 57,3% моддаҳои киёмии бенитроген дорад.
Аҳамияти иқтисодӣ ва экологӣ	Серҳосил буда, дар ҷарогоҳ устувор аст. Хоқро аз таназзул ҳифз менамояд.
Сохти наботот	Марғзор.



## ҶАВИ ПИЁЗАКОР *Hordeum bulbosum* L.

Хусусияти биоморфологӣ	Алафи бисёрсолаи хӯшадор буда, баланди-аш 50 - 150 (200) см мешавад. Пояш рост ва дар қисми поёнаш пиёзшакли ғафс (то 1.5 см) мебошад. Барги рости, дарозрӯяи бо мӯякҳо пӯшида дорад.
Хӯрданбоб	Баргу пояи сабз ва алафи хушки онро то хӯшабандӣ гов, асп ва гусфанд хуб (60 - 70%) меҳӯрад.
Мавсими истифодабарӣ	Баҳор, тирамоҳ.
Карати истифодабарӣ	1-ум маротиба - нимаи дуҷуми апрел-май, 2-юм маротиба аз 15 сентябр.
Ареал ва маҳалли рушд	Дар чарогоҳҳои доманакӯҳи миёнакӯҳи қаторкӯҳҳои Зарафшон, Ҳисору Дарвоз ва Тоҷикистони Ҷанубӣ бештар паҳн гардидааст. Дар минтақаи набототи саваннамонанд ва гармсер, ҷангали паҳнбарг, баландии 800 - 2700 м аз сатҳи баҳр месабад. Ҷамоаи набототи ҷавдору гандумакзорро ташкил медиҳад.
Ғизонокӣ	Алафи хушқаш дар таркиби худ 10,8% протеин, 27,0% бофтаҳои дурушт, 2,5% раған, 6,1% хокистар ва 53,6% моддаҳои қиёмии бенитроген дорад.
Аҳамияти иқтисодӣ ва экологӣ	Растании асосии чарогоҳҳои эфемерио эфемероидӣ аст. Майдони зиёди онро дарав намуда, ба зимистон хошок захира мекунанд. Ҷавдор хокро аз шусташавӣ ҳифз менамояд.
Соҳти наботот	Саваннамонанди алафзори хӯшадор.

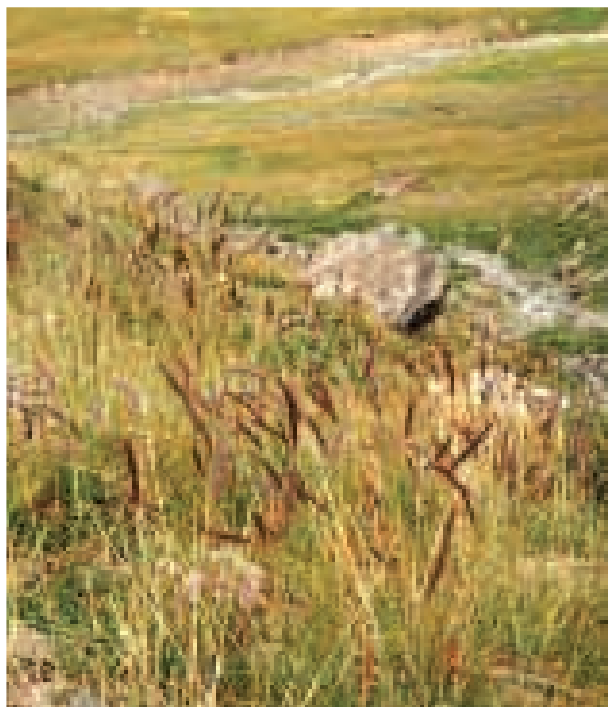

**ҶАВИ ТУРКИСТОНӢ**  
*Hordeum turkestanicum* Nevski.

## ҶАВИ ТУРКИСТОНӢ

### *Hordeum turkestanicum* Nevski.

Хусусияти биоморфологӣ	Алафи бисёрсолаи хӯшадор буда, баландиаш 20 - 60 см мешавад. Пояш рост буда, дар поёнаш ба зинаҳои қадшуда тақсим шудааст. Баргаш дарози борик буда, рангаш сабзи кабудчатоб мебошад.
Хӯрданбоб	Ҷамаи чорво нағз (60 - 70%) меҳӯрад.
Мавсими истифодабарӣ	Тобистон.
Карати истифодабарӣ	Як маротиба моҳи июл.
Ареал ва маҳалли рушд	Дар чарогоҳҳои баландкӯҳи ҷамаи минтақаҳои Тоҷикистон, набототи марғзор ва даштҳо, дар нишебҳои санглох, дар баландии 2500 - 4200 м аз сатҳи баҳр месабзад.
Ғизонокӣ	Алафи хушқаш дар таркиби худ 16,3% протеин, 4,0% равған, 29,4% бофтаҳои дурушт, 13,8% хокистар ва 36,5% моддаҳои қиёмии бенитроген дорад.
Аҳамияти иқтисодӣ ва экологӣ	Серҳосил буда, ба хушкӣ ва сернаматии хок устувор аст. Майдони зиёди онро дарав намуда, ба зимистон хошоқ захира менамоянд. Чими он хокро аз таназул ҳифз менамояд.
Сохти наботот	Даштҳо, марғзор.



**ЧАВСАРАКИ БЕШЎҒ**  
*Bromopsis inermis* (Leyss.) Lindm.

**ЧАВСАРАКИ БЕШЎҒ**  
*Bromopsis inermis* (Leyss.) Lindm.

Хусусияти биоморфологӣ	Алафи бисёрсолаи хӯшадор, баландиаш 40 - 140 см буда, пояш рост, сербарг ва миқдорашон 1 то аст. Решааш хазанда буда, дорои навдаҳои зеризаминӣ мебошад. Хӯшагулаш чорӯбак аст.
Хӯрданбоб	Ҳамаи намуди чорво нағз меҳӯрад.
Мавсими истифодабарӣ	Баҳор ва тобистон.
Қарати истифодабарӣ	2 маротиба моҳи май июл.
Ареал ва маҳалли рушд	Дар қаторкӯҳҳои Туркистон, Зарафшон, Ҳисору Дарвоз, Тоҷикистони Ҷанубӣ ва Шарқӣ, дар манотиқи набототи саваннамонанд, даштҳо, ҷангалзори паҳнбаргу гармсёр, дар баландии 1000 - 3000 м аз сатҳи баҳр воমেҳӯрад.
Ғизоноки	Алафи хушқаш дар таркиби худ 15,6% протеин, 3,2% рағван, 22,0% бофтаҳои дурушт, 7,6% хокистар ва 51,6% моддаҳои қийми бенитроген дорад.
Аҳамияти иқтисодӣ ва экологӣ	Серҳосил аст. Решаи зичи (чимӣ) он хокро аз таназзул ҳифз менамояд.
Соҳти наботот	Марғзор ва даштҳо.



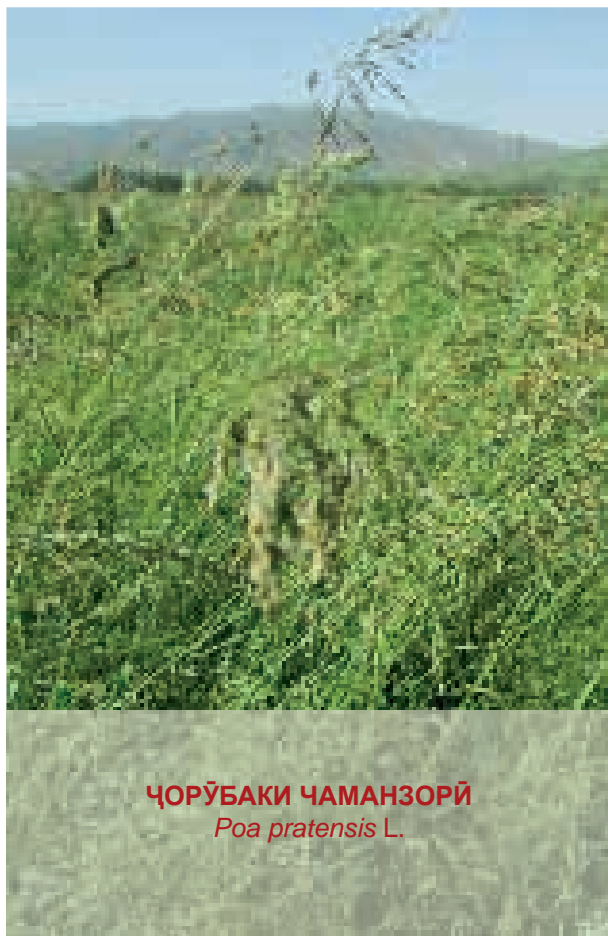

**ҶОРЎБАКИ ЧАМАНЗОРИ**  
*Poa pratensis L.*

## ҶОРЎБАКИ ЧАМАНЗОРИ

*Poa pratensis L.*

Хусусияти биоморфологӣ	Алафи бисёрсолаи хӯшадор, бисёрпоя, чимдор ва баландиаш 40 - 90 см аст, ки пояаш борики сербарг мебошад. Баргаш дарози борик буда, хӯшагулаш ҷорӯбаки бунафшаранг аст.
Хурданбоб	Ҳамаи намуди ҷорво нағз (70 - 85%) меҳӯрад.
Мавсими истифодабарӣ	Баҳор, тобистон.
Карати истифодабарӣ	2 маротиба моҳҳои май-июл.
Ареал ва маҳалли рушд	Дар минтақаҳои қаторкӯҳҳои Туркистон, Зарафшон, Ҳисору Дарвоз, Олой, Помири Ғарбӣ, манотиқи набототи марғзор, чангалзор, дар баландии 800 - 3600 м аз сатҳи баҳр воমেҳӯрад.
Ғизонокӣ	Алафи хушқаш дар таркиби худ 12,0% протеин, 2,8% равған, 30,8% бофтаҳои дурушт, 6,9% хокистар ва 47,5% моддаҳои қиёмии бенитроген дорад.
Аҳамияти иқтисодӣ ва экологӣ	Серҳосил буда, дар ҷарогоҳ устувор аст. Хокро аз таназзул ҳифз менамояд.
Сохти наботот	Марғзор.

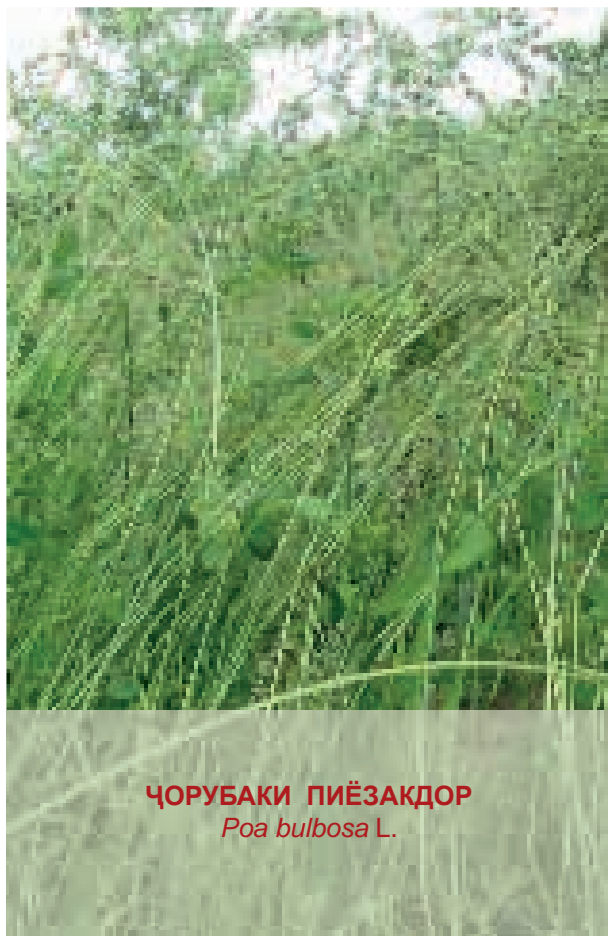

**ҶОРУБАКИ ПИЁЗАҚДОР**  
*Poa bulbosa L.*

## ҶОРУБАКИ ПИЁЗАҚДОР *Poa bulbosa L.*

Хусусияти биоморфологӣ	Гиёҳи бисёрсолаи хӯшадор буда, баландиаш 20 - 70 см, пояш борики камбарг, беҳаш ғафси пиёзакмонанд аст, ки решааш чим ҳосил мекунад. Баргаш борику дароз (7 - 15 см) аст, ки он асосан дар беҳи поя ҷойгир мебошад. Хӯшааш ҷорӯбак, гулаш сабзтоб, дар бисёр маврид ба ҷои гул пиёзак месабзад. Бинобар он онро «зиндазо» меноманд.
Хӯрданбоб	Баргпоя ва пиёзаки он хӯроки серғизои чорвост.
Мавсими истифодабарӣ	Баҳор, тирамоҳ, зимистон.
Карати истифодабарӣ	2 маротиба
Ареал ва маҳалли рушд	Тоҷикистон дар ҳама ҷой (то Помири Ғарбӣ) дар баландии то 3000 м аз сатҳи баҳр мерӯяд. Он ҳамроҳи ғеша ва эфемерҳо набототи саваннамонанди қадпастро ташкил медиҳад. Дар минтақаи набототи саваннамонанд ва шибляк (пистазор) бештар вомерхӯрад.
Ғизоноки	Баргу пояи хушки он дар давраи пухтани пиёзакаш дар таркиби худ 10,0% протеин, 4,7% равған, 33,0% бофтаҳои дурушт, 8,2% хокистар ва 44,1% моддаҳои қиёмии бенитроген дорад.
Аҳамияти иқтисодӣ ва экологӣ	Ҷорӯбак растании хуби хӯроки чорво буда, хокро аз таназул ҳифз менамояд. Алафзори онро солҳои сернам дарав намуда, хошок захира менамоянд.
Соҳти наботот	Саваннамонанд.



**ШАҒАЛАК**  
*Hammada leptoclada* Iljin.

**ШАҒАЛАК**  
*Hammada leptoclada* Iljin.

Хусусияти биоморфологӣ	Буттаи сершоҳ аз оилаи шураиҳо буда, то 1 м қад мекашад. Навдаҳои яқсолааш сабзи зардчатоб аст. Моҳи июл гулаш мешукуфад ва сентябр-октябр мева мебандад. Мевааш қанотак дорад ва пахниаш то 1 см аст, ки ин ба пахншавии тухм дар чарогоҳ кӯмак мерасонад.
Ҳӯрданбоб	Мева ва баргу навдаҳои яқсолаи шағалакро бузу гусфанд меҳӯрад.
Мавсими истифодабарӣ	Зимистон
Карати истифодабарӣ	1 маротиба—моҳҳои декабр-феврал
Ареал ва маҳалли рушд	Дар чарогоҳҳои наздиқӯҳии Тоҷикистони Ҷанубӣ (қаторқӯҳи Оқтов), байни дарёҳои Вахш ва Қофарниҳон бештар воমেҳӯрад. Дар нишебиҳои пахтаҳои серхок ва ҷойҳои санглохи алафзори саваннамонанди қадпаст ва ҷангалзори гармсир (бодомҷазор), дар баландии 500 - 1000 м аз сатҳи баҳр месабзад. Ба хушкӣ, сернамакӣ ва хокҳои гачдор тобовар аст.
Ғизонокӣ	Паст аст. Дар баргу пояи он алкалоидҳои диптерин ва лептокладин мавҷуданд.
Аҳамияти иқтисодӣ ва экологӣ	Растани ҳӯроки чорво ва шифобахш, инчунин маводи сӯзишворӣ (ҳезум) аст. Шағалазор хокро аз шусташавӣ, бодлесӣ ва алафзори чарогоҳро аз нобудшавӣ ҳифз менамояд.
Соҳти наботот	Биёбон.

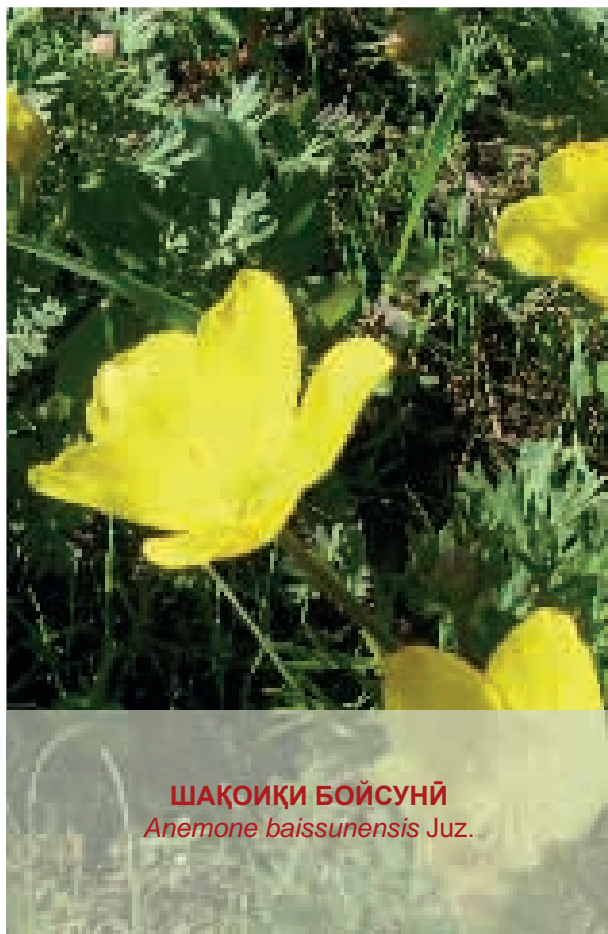

**ШАҶОИҚИ БОЙСУНӢ**  
*Anemone baissunensis* Juz.

## ШАҶОИҚИ БОЙСУНӢ

*Anemone baissunensis* Juz.

Хусусияти биоморфологӣ	Гиёҳи бисёрсолаи баландиаш 10 - 30 см буда, пояш рост, як то, баъзан 2 - 3-то ва камтар мӯяқдор аст. Решааш лӯндаи байзашакл мебошад. Барги беҳи пояш 3 - 5 то буда, одатан ба 3 - 4-парраҳои бурришашон чуқур тақсим шудаанд. Гулаш калони зард аст.
Хӯрданбоб	Растани заҳрнок мебошад.
Мавсими истифодабарӣ	—
Карати истифодабарӣ	—
Ареал ва маҳалли рушд	Дар минтақаҳои Ҳисору Дарвоз ва Тоҷикистони Ҷанубӣ, дар набототи саваннамонанд, шибляк, алафзори ҷави пиёзакдор, камолу пистазор, дар баландии 700 - 2500 м аз сатҳи баҳр воমেҳӯрад.
Ғизонокӣ	Растани ғайри хӯроки аст.
Аҳамияти иқтисодӣ ва экологӣ	Растани ороишӣ буда, хокро аз таназзул ҳифз менамояд.
Соҳти наботот	Саваннамонанд ва шибляк

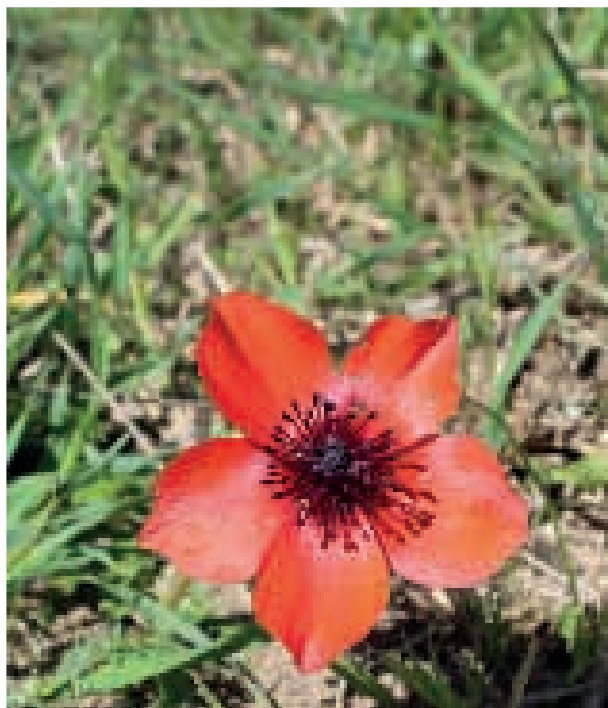

### ШАҚОИҚИ БУХОРОЙ

*Anemone bucharica* Regel ex Fin. et Gagnep.

### ШАҚОИҚИ БУХОРОЙ

*Anemone bucharica* Regel ex Fin. et Gagnep.

Хусусияти биоморфологӣ	Гиёҳи бисёрсолаи баландиаш 20 - 30 см буда, пояш рост, якто ва баъзан 2 - 3-то мешавад. Барги беҳи пояш 3 - 5 то буда, секунчашакли васеъ ҳастанд, ки одатан ба 3 - 4-парраҳои бурришашон чуқур тақсим шудаанд. Ранги гулаш сурх аст.
Хӯрданбоб	Растани заҳрнок аст.
Мавсими истифодабарӣ	—
Карати истифодабарӣ	—
Ареал ва маҳалли рушд	Дар минтақаҳои Ҳисору Дарвоз ва Тоҷикистони Чанубӣ, дар набототи саваннамонанд, шибляк, алафзори гандумак ( <i>Elytrigia trichophora</i> ), бодому пистазор, дар баландии 600 - 2200 м аз сатҳи баҳр воমেҳӯрад.
Ғизоноқӣ	Растани ғайрихӯроқӣ мебошад.
Аҳамияти иқтисодӣ ва экологӣ	Растани ороишӣ буда, ҳокро аз таназул ҳифз менамояд.
Сохти наботот	Саваннамонанд ва шибляк.



### ШИБОҒИ БАЛЧУВОНӢ

*Artemisia baldshuanica* Krasch. et Zapr.

### ШИБОҒИ БАЛЧУВОНӢ

*Artemisia baldshuanica* Krasch. et Zapr.

Хусусияти биоморфологӣ	Нимбуттаи баландиаш 80 - 100 см. Решааш ғафс, чимнамо ва сербуғумдор аст. Баргаш сабзи хокистарранг, сермӯяқдор буда, ранги гулаш зард ё зарди сурхчатоб мебошад.
Хурданбоб	Дар чарогоҳ бузу гӯсфанд меҳӯрад.
Мавсими истифодабарӣ	Тирамоҳ, зимистон.
Карати истифодабарӣ	2 маротиба моҳҳои ноябр-декабр.
Ареал ва маҳалли рушд	Дар минтақаҳои қаторкӯҳҳои Зарафшон, Ҳисору Дарвоз ва Тоҷикистони Ҷанубӣ, манотиқи набототи саваннамонанд (чаву гандумакзор), ҷангалзории гармсёр ва паҳнбарг, дар баландии 500 - 2500 м аз сатҳи баҳр вомеҳӯрад.
Ғизонокиӣ	Шохчаҳои мевадораш дар таркиби худ 10,7% протеин, 7,8% раған, 32,9% бофтаҳои дурушт, 12,2% хокистар ва 36,4% моддаҳои қийми бениโตรген дорад.
Аҳамияти иқтисодӣ ва экологӣ	Ҳӯроки чорво буда, хокро аз таназзул ҳифз менамояд.
Сохти наботот	Саваннамонанд, шибляк.



**ШИБОҒИ КЎҶИМУҒУЛ**  
*Artemisia mogoltavica* Poljak.

## ШИБОҒИ КЎҶИМУҒУЛ *Artemisia mogoltavica* Poljak.

Хусусияти биоморфологӣ	Нимбуттаи баландиаш 30 - 50 см аст. Навдаҳои яқсолааш бисёр, дар аввали сабзиш бо мӯякчаҳо пушидашуда буда, қисми поёнии он (то 7 см) чўбшуда, сершоҳ ва сербарг аст. Решааш ғафси серсар мебошад. Баргаш паршакли байзамонанд буда, рангаш сабзи зардчатоб аст ва ранги гулаш зард мебошад.
Хурданбоб	Дар чарогоҳ бузу гўсфанд меҳўрад.
Мавсими истифодабарӣ	Тирамоҳ
Карати истифодабарӣ	1маротиба моҳи октябр.
Ареал ва маҳалли рушд	Дар минтақаҳои қаторкўҳҳои Қурама, Мевагўл, Туркистон, Зарафшон, набототи биёбон, саваннамонанд, чангалзори гармсёр, хоки реғу қумдор, санглоҳ, дар баландии 400 - 2000 м аз сатҳи баҳр месабзад.
Ғизонокӣ	Шохчаҳои мевадори он рағғани эфирӣ ва алдегидҳо дорад.
Аҳамияти иқтисодӣ ва экологӣ	Растании шифобахш буда, хокро аз бодлесӣ ва шусташавӣ ҳифз менамояд.
Сохти наботот	Биёбон ва саваннамонанд.



**ШИБОҒИ СУҒДӢ**  
*Artemisia sogdiana Bunge*

## ШИБОҒИ СУҒДӢ *Artemisia sogdiana Bunge.*

Хусусияти биоморфологӣ	Нимбуттаи баландиаш 40 - 60 см аст. Навдаҳои яқсолааш бисёр, қисми поёниашон (то 7 см) чўбшуда, сершоҳ, решааш ғафс ва рости сербуғумдор мебошад. Баргаш хокистарранг, паршаки парраҳояш 2 маротиба бурриш-хўрда аст. Ранги гулаш зард мебошад.
Хўрданбоб	Дар чарогоҳ бузу гўсфанд меҳўрад.
Мавсими истифодабарӣ	Тирамоҳ, зимистон.
Карати истифодабарӣ	2 маротиба моҳҳои октябр-декабр.
Ареал ва маҳалли рушд	Дар минтақаҳои қаторкўҳҳои Қурама, Туркистон, Зарафшон, мантиқи набототи саваннамонанд (гандумакзор), чангалзори гармсёр, дар баландии 500 - 1700 м аз сатҳи баҳр месабзад.
Ғизоноқӣ	Шоҳчаҳои мевадораш дар таркиби худ 11,7% протеин, 6,8% равған, 32,9% бофтаҳои дурушт, 10,2% хокистар ва 38,4% моддаҳои қиёмии бенитроген дорад.
Аҳамияти иқтисодӣ ва экологӣ	Хуроки чорво буда, хокро аз бодлесӣ ҳифз менамояд.
Соҳти наботот	Саваннамонанд, шибляк.





**ШИБОҒИ ҚОРУБӢ**  
*Artemisia scoparia* Waldst. et Kit.

## ШИБОҒИ ҚОРУБӢ

### *Artemisia scoparia* Waldst. et Kit.

Хусусияти биоморфологӣ	Растании як- ё дусола буда, пояш рости муяқдор, сершоҳу баргаш бисёр аст. Ранги пояи мевадори он бунафши сурхчатоб аст. Баргаш даврашакл ё байзашакл буда, решааш борики рост мебошад.
Хӯрданбоб	Асп, гӯсфанд, шутур истеъмомл менамояд.
Мавсими истифодабарӣ	Тиранмоҳ, зимистон.
Карати истифодабарӣ	1 маротиба моҳҳои ноябр-декабр.
Ареал ва маҳалли рушд	Дар қаторкӯҳҳои Қурама, Туркистон, Зарафшон, Ҳисору Дарвоз, Тоҷикистони Ҷанубӣ ва Шарқӣ, Помири Ғарбӣ, дар манотиқи набототи саваннамонанд, ҷангалзори гармсар, паҳнбарг, арчазор, даштҳо, заминҳои партов, дар баландии аз 400 то 3200 м аз сатҳи баҳр мерӯяд.
Ғизоноқӣ	Алафи хушқаш дар таркиби худ 8,5% протеин, 1,2% равған, 20,6% бофтаҳои дурушт, 7,2% хокистар ва 62,5% моддаҳои қиёмии бенитроген дорад.
Аҳамияти иқтисодӣ ва экологӣ	Қорубӣ, гуногуншаклии биологӣ, ҳифзи хок.
Сохти наботот	Саваннамонанд ва растании роғӣ.



**ШУЛХАИ ПАУЛСЕН**  
*Rumex paulsenianus* Rech. f.

**ШУЛХАИ ПАУЛСЕН**  
*Rumex paulsenianus* Rech. f.

Хусусияти биоморфологӣ	Гиёҳи бузурги бисёрсола аст, ки то 2 м қад мекашад. Пояш рости қиррадор буда, баргаш тунук ва баргҳои назди решагӣ калон ҳастанд. Хӯшагулаш ҷоруб буда, ҳангоми мевабандӣ ҷиғаранги зардҷатоб мешавад.
Ҳӯрданбоб	Дар ҷароғоҳ ҷорво онро намехӯрад.
Мавсими истифодабарӣ	—
Карати истифодабарӣ	—
Ареал ва маҳалли рушд	Дар минтақаҳои кӯҳсори Зарафшон, Ҳисору Дарвоз, Тоҷикистони Ҷанубӣ, дар манотиқи субалпӣ, алафзор, марғзор, даштҳо, арҷазор, дар баландии 1800 - 3600 м аз сатҳи баҳр мерӯяд.
Ғизонокӣ	Алафи туршак мебошад.
Аҳамияти иқтисодӣ ва экологӣ	Растани ғайри хӯрока аст. Хоки ҷароғоҳро аз шусташавӣ ҳифз менамояд.
Соҳти наботот	Бузургалаф, марғзор.



**ШЎРАКИ ТУРКИСТОНӢ**  
*Salsola turkestanica* Litv.

**ШЎРАКИ ТУРКИСТОНӢ**  
*Salsola turkestanica* Litv.

Хусусияти биоморфологӣ	Растании серпоҷаи яқсола буда, ба-ландиаш 5 - 40 см, ва пояш сершохи мевадори сермӯяк аст. Баргаш борик буда, сабзи хокистарранг мебошад. Гулаш арғувони зардҷатоб аст.
Хӯрданбоб	Гусфанд ва буз нағз (60 - 70%) мехӯрад.
Мавсими истифодабарӣ	Тобистон, тирамоҳ.
Карати истифодабарӣ	2 маротиба моҳҳои июл-сентябр.
Ареал ва маҳалли рушд	Дар минтақаҳои Тоҷикистони Ҷанубӣ, манотиқи набототи саванамонанди алафаш паст, нишебиҳои наздиқӯҳӣ, дар баландии 350 - 800 м аз сатҳи баҳр во mexӯрад.
Ғизонокӣ	Алафи хушқаш дар таркиби худ 8,3% протеин, 2,2% раған, 17,6% бофтаҳои дурушт, 25,6% хокистар ва 46,3% моддаҳои қиёми бенитропоген дорад.
Аҳамияти иқтисодӣ ва экологӣ	Серҳосил буда, ба хушкӣ ва хоки шӯр устувор аст. Ҳокро аз таназзул ҳифз менамояд.
Соҳти наботот	Саванамонанди алафаш паст.



**ШЎРАЦИРИҚ**  
*Aeluropus litoralis* (Gouan.) Parl.

## ШЎРАЦИРИҚ

*Aeluropus litoralis* (Gouan.) Parl.

Хусусияти биоморфологӣ	Гиёҳи бисёрсолаи, хӯшадори, худрӯй бо баландии 10 - 40 см буда, дорои навдаҳои дароз, хазанда, ба буғумҳо тақсимшуда мебошад, ки аз буғумҳо реша месабзад. Барғҳояш дуқатораи борик ҳастанд. Хӯшагулаш ғичил мебошад, ки аксарият саракнамо мешавад. Ранги растанӣ сабзи хокистарранг аст.
Хӯрданбоб	Шӯрацириқро дар чарогоҳ чорво (асп ва ЧКШ) нағз меҳӯрад.
Мавсими истифодабарӣ	Тобистон, тирамоҳ.
Карати истифодабарӣ	2 - 3 маротиба дар моҳҳои июн-октябр.
Ареал ва маҳалли рушд	Дар чарогоҳҳои доманакӯҳу наздиқӯҳии қаторкӯҳҳои Қурама, Тоҷикистони Ҷанубӣ бештар воқеъ мешавад. Дар марғзори шӯрзамин, то баландии 2700 м аз сатҳи баҳр месабзад.
Ғизонокӣ	Алафи хушқаш дар таркиби худ 8,4% протеин, 32,1% бофтаҳои дурушт, 1,9% раған, 8,6% хокистар ва 49,0% моддаҳои қиёмии бенитроген дорад.
Аҳамияти иқтисодӣ ва экологӣ	Бо решаи зичи худ хокро аз таназзул ва нобудшавӣ ҳифз менамояд. Ба хушкӣ ва шӯрии замин тобовар аст.
Сохти наботот	Марғзор.

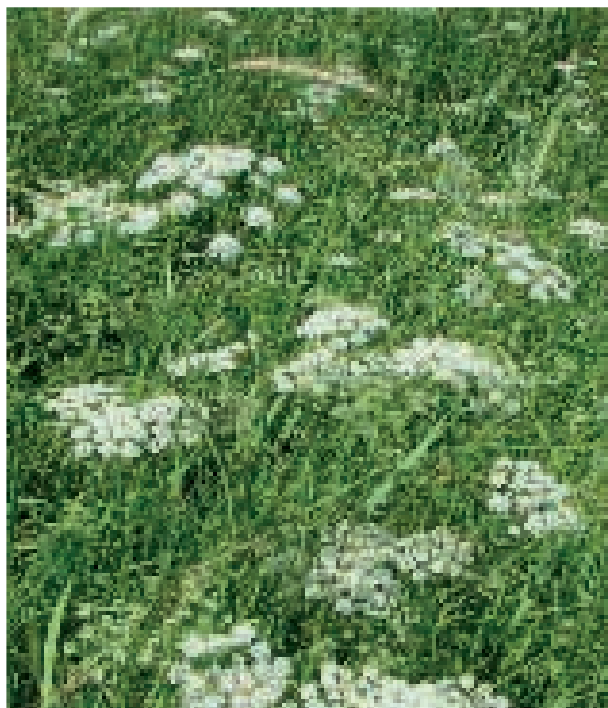

**ЭЛЕОСТИКТАИ КЎТОҲМЎЙ**  
*Eleoosticta hirtula* (Regel et Schmalh.)  
 Kljuykov, M. Pimen. et Tichom.

**ЭЛЕОСТИКТАИ КЎТОҲМЎЙ**  
*Eleoosticta hirtula* (Regel et Schmalh.)  
 Kljuykov, M. Pimen. et Tichom.

Хусусияти биоморфологӣ	Растани бисёрсолаи баландиаш 20 - 50 (120) см буда, пояш рост, саҳт, қиррадор ва лундадор аст. Ранги гулаш сафед мебошад.
Ҳурданбоб	Ҳамаи намуди чорво нағз меҳӯрад.
Мавсими истифодабарӣ	Баҳор.
Карати истифодабарӣ	Як маротиба дар май.
Ареал ва маҳалли рушд	Дар ҳамаи минтақаҳои Тоҷикистон (ғайр аз Помири Шарқӣ), дар манотиқи набототи саваннамонанд, шибляк, чангалзори паҳнбарг, пистазор, ҷаву гандумакзор, дар баландии 500 - 3200 м аз сатҳи баҳр месабзад.
Ғизонокӣ	Алафи хушқаш дар таркиби худ 8,6% протеин, 3,3% рағфған, 24,6% бофтаҳои дурушт, 9,0% хокистар ва 54,5% моддаҳои қиёмии бенитроген дорад.
Аҳамияти иқтисодӣ ва экологӣ	Хуроки чорво буда, хокро ҳосилҳез ва ҳифз менамояд.
Сохти наботот	Саваннамонанд, шибляк.



**ЮҒАН**  
*Prangos pabularia* Lindl.

## ЮҒАН *Prangos pabularia* Lindl.

Хусусияти биоморфологӣ	Алафи бисёрсола, пояш бисёр, қашқар баланд (50 - 180 см) мебошад. Поликарпик. Дарозии сафҳаи барги беҳи пояш 15 - 50 см буда, думчаш дароз аст. Ранги гулаш зард мебошад.
Хӯрданбоб	Дар давраи мевабандӣ ҳамаи чорво меҳӯрад.
Мавсими истифодабарӣ	Тиранмоҳ.
Карати истифодабарӣ	Як маротиба дар моҳи сентябр.
Ареал ва маҳалли рушд	Дар ҳамаи минтақаҳои Тоҷикистон (ба ғайр аз Қурама ва Помири Шарқӣ), дар манотиқи набототи саваннамонанд, даштҳо, ҷангалзори гармсёр, хокҳои қуми гилнок, санглох, дар баландии 1000 - 3500 м аз сатҳи баҳр мерӯяд. Майдони юғанзор 500 ҳазор га – ро ташкил медиҳад.
Ғизоноқӣ	Алафи хушқаш дар таркиби худ 9,4% протеин, 2,5% равған, 24,5% бофтаҳои дурушт, 7,0% хокистар ва 56,6% моддаҳои қиёмии бенитроген дорад.
Аҳамияти иқтисодӣ ва экологӣ	Серҳосил буда, зимистон хошоки серғизои чорвои калони шохдор (ЧКШ) мебошад ва хокро аз таназзул ҳифз менамояд.
Сохти наботот	Саваннамонанд, ҷангалзори гармсёр.

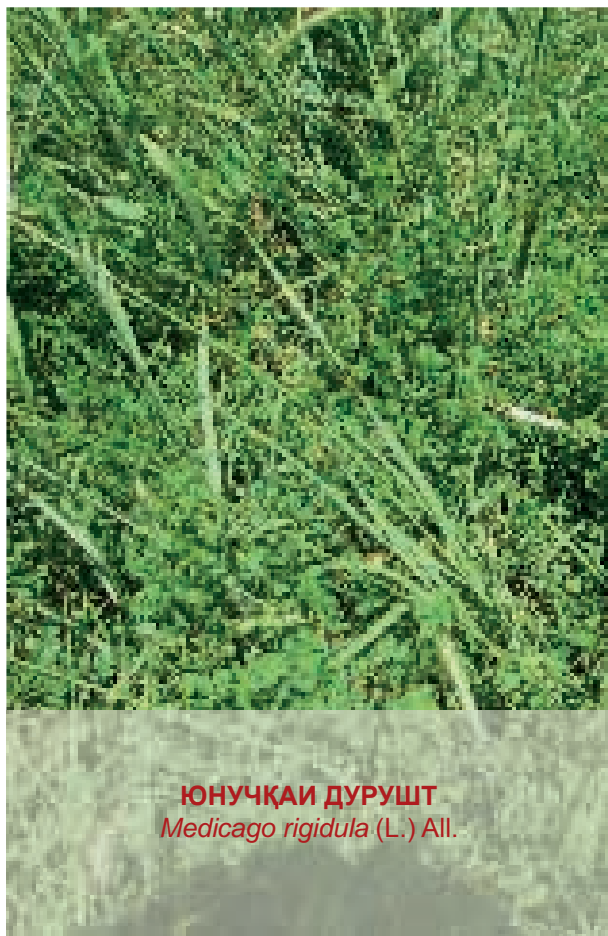

## ЮНУЧҚАИ ДУРУШТ *Medicago rigidula* (L.) All.

Хусусияти биоморфологӣ	Растани яқсолаи лубиёғӣ буда, пояш рости шохадор, чорқирра ва бо мӯякчаҳои маҳин пӯшида мебошад. Баландиаш аз 10 то 70 см буда, дарозии баргаш 2 - 3 см ва гулаш зард ё норинҷӣ мешавад.
Хӯрданбоб	Ин юнучқаро ҳамаи намуди чорво меҳӯрад.
Мавсими истифодабарӣ	Баҳор, зимистон (дар хошок).
Карати истифодабарӣ	Як маротиба пеш аз гулкунӣ, дар моҳҳои апрел- май.
Ареал ва маҳалли рушд	Дар ҳамворҳои наздикӯҳӣ ва кӯҳҳои Мевагул, Зарафшон, Ҳисору Дарвоз ва Тоҷикистони Ҷанубӣ, дар баландии 900 - 1800 м аз сатҳи баҳр мерӯяд. Дар манотиқи саваннамонади растаниҳои қадпаст, хушки гармсёр (шибляк), алафзори чорӯбаку ғеша, бузгандум ва ҷавдор месабзад.
Ғизоноқӣ	Алафи хушқаш дар таркиби худ 23,2% протеин, 4,5% раған, 21,2% бофтаҳои дурушт, 13,0% хокистар ва 38,1% моддаҳои қийми бенитроген дорад.
Аҳамияти иқтисодӣ ва экологӣ	Он нитрогени ҳаворо ба воситаи лундабakterияҳо дар худ ҷамъ оварда, ҷароғоҳҳоро ҳосилҳез мегардонад.
Соҳти наботот	Саваннамонад, ҷангалзори гармсёр.



**ЮНУЧҚАИ ЛУНДАШАКЛ**  
*Medicago orbicularis* (L.) Bart.

## ЮНУЧҚАИ ЛУНДАШАКЛ *Medicago orbicularis* (L.) Bart.

Хусусияти биоморфологӣ	Растани яқсолаи лубиёғӣ бо пояи хобраванда ё нимхез, сершоҳадор ва борик буда, бо мӯякчаҳои сафед пӯшида шудааст. Баландиаш 10 - 100 см, дарозии баргаш 1 - 4 см ва гулаш зарди сурхчатоб аст.
Хӯрданбоб	Ҳамаи намуди чорво меҳӯрад. Ба чаронидани чорво тобовар аст.
Мавсими истифодабарӣ	Баҳор, зимистон (дар хошок).
Карати истифодабарӣ	Як маротиба пеш аз гулкунӣ (моҳҳои апрел- май).
Ареал ва маҳалли рушд	Дар чарогоҳҳои наздикӯҳии қаторкӯҳҳои Ҳисору Дарвоз ва Тоҷикистони Ҷанубӣ, дар баландии 800 - 1800 м аз сатҳи баҳр мерӯяд. Дар манотиқи саваннамонанди растаниҳои хӯшағӣ ва хушки гармсёр (шибляк), хокҳои серқуму гилнок ва санглох месабзад.
Ғизоноқӣ	Алафи хушқаш дар таркиби худ 19,8% протеин, 2,4% равған, 22,8% бофтаҳои дурушт, 10,0% хокистар ва 45,0% моддаҳои қиёмии бенитроген дорад.
Аҳамияти иқтисодӣ ва экологӣ	Он нитрогени ҳаворо ба воситаи лундабakterияҳо дар худ чамъ оварда, чарогоҳҳоро ҳосилхез мегардонад.
Соҳти наботот	Саваннамонанд, ҷангалзори гармсёр.



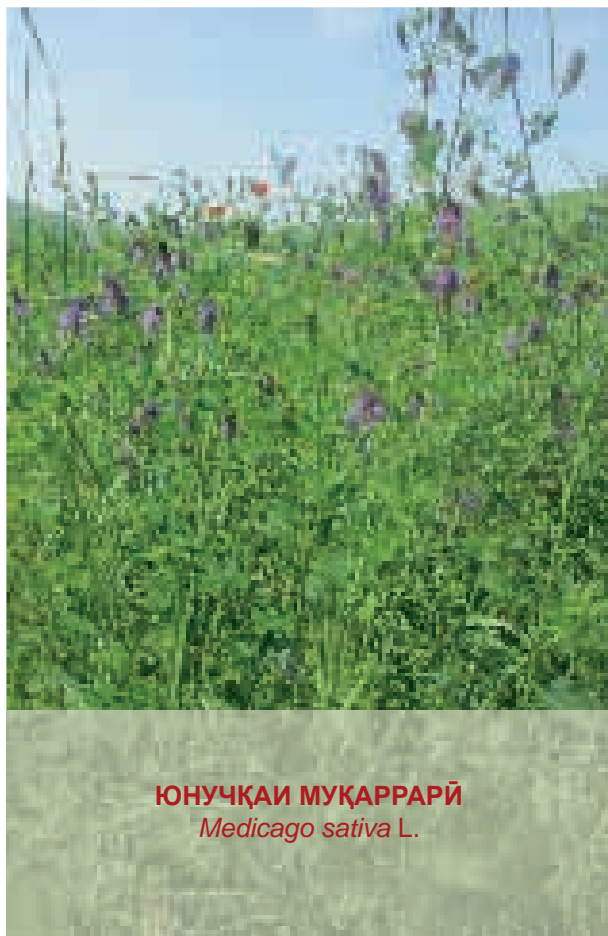

**ЮНУЧҚАИ МУҚАРРАРӢ**  
*Medicago sativa L.*

## ЮНУЧҚАИ МУҚАРРАРӢ

*Medicago sativa L.*

Хусусияти биоморфологӣ	Растании бисёрсолаи лубиёғӣ буда, пояш рост, саҳти қиррадор, сершоҳ, мӯякчаҳояш кам аст, ки баландиаш 30 - 90 см мешавад. Гулаш кабудӣ бунафшаранг мебошанд.
Хӯрданбоб	Юнучқаро ҳамаи намуди чорво нағз меҳӯрад.
Мавсими истифодабарӣ	Баҳор, тобистон.
Карати истифодабарӣ	2 - 3 маротиба дар моҳҳои май-июл.
Ареал ва маҳалли рушд	Худрӯй, дар ҳамаи минтақаҳои Тоҷикистон (ғайр аз Помири Шарқӣ) дар набототи саваннамонанд, даштзор, марғзор, ҷангалзорҳо, дар баландии 500 - 3800 м аз сатҳи баҳр воমেҳӯрад. Чун зироати асосии хӯроки чорво навъҳои он дар заминҳои обӣ ва лалмӣ кишт карда мешавад.
Ғизонокӣ	Алафи хушқаш дар таркиби худ 18,0% протеин, 2,7%равған, 30,2% бофтаҳои дурушт, 9,7% хокистар ва 3,4% моддаҳои қиёмии бенитроген дорад.
Аҳамияти иқтисодӣ ва экологӣ	Серҳосил. Он нитрогени ҳаворо ба воситаи лундабakterияҳо дар худ ҷамъ оварда, хокро ҳосилхез ва ҳифз менамояд.
Соҳти наботот	Ҷангалзори паҳнбарг, саваннамонанд, марғзор.



**ЮНУЧҚАИ ХУРД**  
*Medicago minima* (L.) Bartalini.

## ЮНУЧҚАИ ХУРД *Medicago minima* (L.) Bartalini.

Хусусияти биоморфологӣ	Растани яқсолаи лубиёғӣ буда, пояш рости шохдор ва бо мўякчаҳои дароз пӯшида аст. Баландиаш 10 - 60 см мешавад. Дарозии баргаш 1,5 - 2,5 см буда, гулаш хурди рангаш зард мешавад.
Хўрданбоб	Ин юнучқаро ҳамаи намуди чорво меҳўрад.
Мавсими истифодабарӣ	Баҳор, зимистон (дар хошок).
Карати истифодабарӣ	Як маротиба пеш аз гулкунӣ дар моҳҳои апрел-май.
Ареал ва маҳалли рушд	Дар ҳамвориҳо ва кўҳҳои Тоҷикистони Ҷанубӣ ва Марказӣ, дар баландии 300 - 1200 м аз сатҳи баҳр мерӯяд. Дар манотиқи хушки гармсёр, алафзорҳои чорубаку қиёқ, бузгандум ва чавдор месабзад.
Ғизоноқӣ	Алафи хушқаш дар таркиби худ 21,0% протеин, 4,4% раған, 24,9% бофтаҳои дурушт, 12,0% хокистар ва 37,7% моддаҳои қиёмии бенитроген дорад.
Аҳамияти иқтисодӣ ва экологӣ	Он нитрогени ҳаворо ба воситаи лундабakterияҳо дар худ ҷамъ оварда, ҷарогоҳро ҳосилхез мегардонад.
Сохти наботот	Саваннамонанд.

## **2. Усули баҳодиҳии ҳосилнокии чарогоҳҳо**



## Усули баҳодиҳии ҳосилнокии чарогоҳҳо

Ҳосилнокии чарогоҳ бо ду усул: зоотехникӣ ва даравидан муайян карда мешавад. Бо усули зоотехникӣ алафҳои истеъмолкардаи чорво дар чарогоҳ аз рӯи маҳсулот ба ҳисоб гирифта мешавад. Бо усули дарав бошад, алафро дар қитъаҳои хурд даравида, ҳосилнокии он ҳисоб карда мешавад. Усули дуюмро бештар истифода мебаранд, вале иҷроиши он заҳмат ва вақти зиёдро талаб мекунад, чунки барои ҳисоб намудан, хушкшудани намунаҳои алафро интизор шудан лозим аст. Барои фермерон ва ҷӯпонон усулҳои заруранд, ки дар саҳро тезтар миқдори хӯроки мавҷудаи чарогоҳро баҳо дода тавонанд. Дар баъзе давлатҳои олимони чунин усулҳоро кор карда баромадаанд. Масалан, дар Австралия ва ШМА ҳосилнокии чарогоҳро ба воситаи ҷадвали махсус аз рӯи нишондиҳандаи қадди алафзор муайян менамоянд.

Таҳлил ва муқоисаҳои натиҷаи мушоҳидаҳои солҳои 2011-2013 дар қитъаҳои алафдарави чарогоҳҳои наздикӯҳии ноҳияҳои водии Ҳисор дар майдонҳои намоишӣ оид ба нуриандозӣ мори водор кард, ки истифода бурдани чунин усулҳо дар чарогоҳҳои Тоҷикистон ҳам имкон дорад.

Соли 2015 дар доираи лоиҳаи FLERMONECA барои коркарди усули зудтар муайян намудани ҳосилнокии чарогоҳҳои Тоҷикистон, дар давраи сабзиши алафзор корҳои саҳроӣ гузаронида шуд. Намунаҳои алафзор, мушоҳидаҳо, ҷен кардани қад ва суратгирии зичии алафзор дар қитъаҳои намоишӣ ва чарогоҳҳои ноҳияҳои водии Ҳисор, вилоятҳои Хатлон ва Суғд, дар моҳҳои март-август ҷамъоварӣ карда шуданд.

Маълумотҳои дар соли 2015 аз 275 қитъаҳои чарогоҳҳои гуногун ҷамъоваришударо бо натиҷаи солҳои сипаригашта муқоиса намуда, ҷадвали баҳодиҳии ҳосилнокии чарогоҳҳои табиӣ аз рӯи нишондиҳандаҳои қад ва зичии алафзор тартиб дода шуд (ниг. ҷадвал). Суратҳои зичии алафзор (фисади пӯшиши сатҳи чарогоҳ) ва қадди алафзор барои тайёр намудани суратҷадвалҳои

намунавӣ истифода шудаанд. Аз рӯи ҷадвали баҳодихӣ ва суратҳои намунавии зичӣ ва қадӣ алафзор дар саҳро ба ҳосилнокии чарогоҳ баҳо дода мешавад.

Ҷадвали баҳодихии ҳосилнокии чарогоҳҳои табиӣ аз рӯи нишондиҳандаҳои қад ва зичии алафзор (Мадаминов, 2013-2015)

Қадӣ алафзор, см	Зичии алафзор, %									
	10	20	30	40	50	60	70	80	90	100
	Ҳосили умумии алафи хушк, кг/га									
5	300	500	600							
10	500	650	750	900	1100					
15		800	1000	1200	1400	1700	1950	2200		
20		1100	1300	1450	1650	2000	2300	2650	3000	
30			1600	1800	2000	2450	2700	3100	3450	3900
40			2000	2250	2500	2800	3100	3550	3800	4250
50				2500	2900	3150	3400	3900	4200	4500
60					3250	3500	3700	4200	4600	4950
70					3500	3900	4200	4600	5000	5250
80						4100	4550	4900	5300	5650
90							4800	5350	5700	6000
100								5550	6000	6200

Тарзи истифодабарии ҷадвали баҳодиҳии ҳосилнокии чарогоҳҳо (ҷадвал) чунин аст. Аз боло ба алафзор назар карда, зичӣ ё ки пӯшиши сатҳии (%) онро муайян менамоем ва бо ҷадвал қадашро чен мекунем. (Нишондиҳандаҳои зичии алафзорро бо суратҷадвалҳои намунавӣ муқоиса кунед). Ин ченкуниро дар 10-20 ҷой такрор намуда, аз рӯи нишондиҳандаҳои миёнаи онҳо ҳосили алафзорро муайян мекунем. Масалан, зичии алафзорро аз боло нигоҳ карда, маълум кардем – 60% ва қади алафро бо ҷадвал чен кардем – 30 см аст. Аз рӯи ҷадвал ҳосилнокии чарогоҳро муайян мекунем: дар сутуни 1 қад ва дар сутунҳои 2-5 нишондиҳандаҳои зичии алафзор дода шудааст. Ҳангоми зичии алафзор 60 % (сутуни 7) ва қади он 30 см (сутуни 1) будан, дар хати буриши онҳо ҳосили алафи хушк ба 2450 кг/га баробар аст.

Зичии алафзор: 10 %, Қади алаф (миёна), 5 см, Ҳосили алафи хушк, 300 кг/га



Расми 1. Аз боло

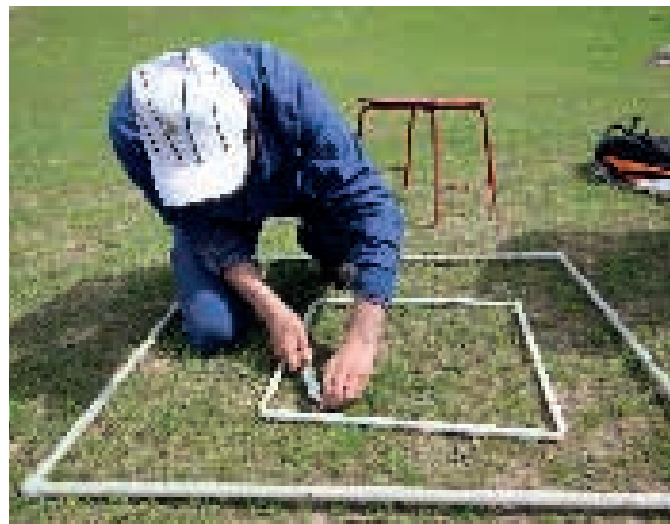

Расми 1а. Аз паҳлӯ



Зичии алафзор: 20 %, Қади алаф (миёна), 5 см, Ҳосили алафи хушк, 500 кг/га



Расми 2. Аз боло



Расми 2а. Аз паҳлӯ

Зичии алафзор: 30 %, Қади алаф (миёна), 5 см, Ҳосили алафи хушк, 600 кг/га



Расми 3. Аз боло



Расми 3а. Аз паҳлӯ

Зичии алафзор: 30 %, Қади алаф (миёна), 15 см, Ҳосили алафи хушк, 1 000 кг/га



Расми 4. Аз боло



Расми 4а. Аз паҳлӯ

Зичии алафзор: 40 %, Қади алаф (миёна), 30 см, Ҳосили алафи хушк, 1 800 кг/га



Расми 5. Аз боло



Расми 5а. Аз паҳлӯ

Зичии алафзор: 50 %, Қади алаф (миёна), 30 см, Ҳосили алафи хушк, 2 000 кг/га



Расми 6. Аз боло



Расми 6а. Аз паҳлӯ

Зичии алафзор: 60 %, Қади алаф (миёна), 30 см, Ҳосили алафи хушк, 2 450 кг/га



Расми 7. Аз боло



Расми 7а. Аз паҳлӯ

Зичии алафзор: 70 %, Қади алаф (миёна), 30 см, Ҳосили алафи хушк, 2 700 кг/га



Расми 8. Аз боло



Расми 8а. Аз паҳлӯ

Зичии алафзор: 70 %, Қади алаф (миёна), 60 см, Ҳосили алафи хушк, 3 700 кг/га



Расми 9. Аз боло



Расми 9а. Аз паҳлӯ



Зичии алафзор: 80 %, Қади алаф (миёна), 40 см, Ҳосили алафи хушк, 3 550 кг/га



Расми 10. Аз боло



Расми 10а. Аз паҳлӯ

Зичии алафзор: 90 %, Қади алаф (миёна), 30 см, Ҳосили алафи хушк, 3 450 кг/га



Расми 11. Аз боло



Расми 11а. Аз паҳлӯ

Зичии алафзор: 90 %, Қади алаф (миёна), 70 см, Ҳосили алафи хушк, 5 000 кг/га



Расми 12. Аз боло



Расми 12а. Аз паҳлӯ

Зичии алафзор: 100 %, Қади алаф (миёна), 70 см, Ҳосили алафи хушк, 5 250 кг/га



Расми 13. Аз боло

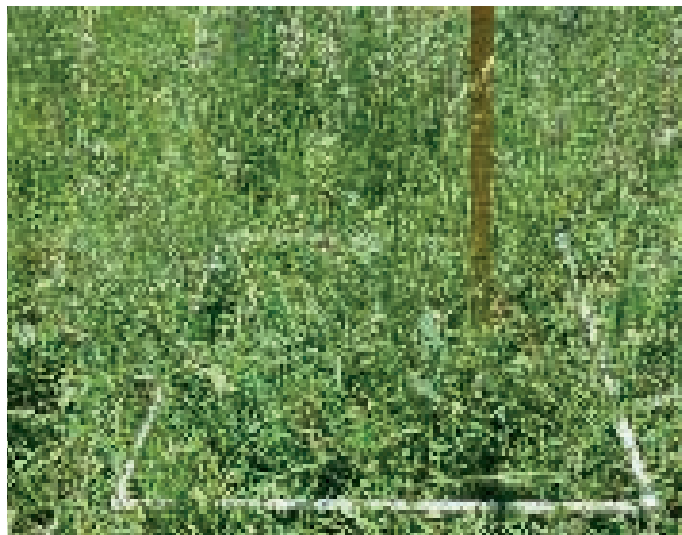

Расми 13а. Аз паҳлӯ

**Муайянкунандаи набототи чарогоҳу алафзори Тоҷикистон ва усули  
баҳодиҳии ҳосилнокии онҳо**

Лоиҳаи EU FLERMONECA  
734042 ш. Душанбе, кӯчаи Айни/Назаршоев  
Т.: +992 (93) 5154777 E-mail: zafar.abdullaev@giz.de  
[www.flermoneca.org](http://www.flermoneca.org)

Ба чоп 02.10.2015 имзо шуд.  
Андозаи 46x64 1/8. Қоғази ҳамвор. Чопи офсет.  
Адади нашр 13000 нусха. Супориш № 14/15  
Китоб дар ҶДММ «Контраст» ба нашр расидааст.  
ш. Душанбе, кӯчаи Н. Мухаммад, 28

